



NCC Level 4DB (3FT) ကျောင်းသား၊ ကျောင်းသူများရဲ့ ပုဂံလေ့လာရေးခရီးစဉ်

စာ - ၃ သို့

ထင်းရှူးမြို့တော် (သို့) ကလေး

ကလေးမြို့သို့ အလည်ရောက်ဖူးသူတိုင်း ထင်းရှူးပင် ကြားက မြို့လေး၊ တောင်တန်းတွေဝန်းရံထားတဲ့ မြို့လေးရဲ့ သဘာဝ အလှရှုခင်းတွေကို မေ့လို့ရနိုင်မယ် မထင်ပါဘူး။ တောင်ပေါ်မြို့လေးတစ်မြို့ဖြစ်တဲ့အတွက် အေးစိမ့်စိမ့် တောင်ပေါ်လေက မြေပြန့်ဒေသမှ လာရောက် လည်ပတ် တဲ့ ခရီးသွားတွေကို ဆီးကြိုနှုတ်ဆက်လို့ နေပါတယ်။ ထင်းရှူးပင်အနံ့တွေ၊ မြူတွေ ဆိုင်းနေတတ်တဲ့ နံနက်ခင်းနဲ့ ညနေခင်းတွေ၊ လမ်းတစ်လျှောက်ပန်းခင်းတွေက ခရီးသွား ချစ်သူတွေကို ဆွဲဆောင်နေတဲ့ သဘာဝတရား အလှအပ တွေပဲ ဖြစ်ပါတယ်။

ရှမ်းပြည်နယ်တောင်ပိုင်းမှာတည်ရှိတဲ့ တောင်ပေါ်မြို့ ကပင်လယ်ရေမျက်နှာပြင်အထက် ၁၄၀၀ ကျော် - ၁၅၀၀ ဝန်းကျင်မှာ တည်ရှိပါတယ်။ ကလေးမြို့ကို ရှေးမြန်မာ မင်းများလက်ထက်က ရှမ်းပြည်နယ်သို့လာရာလမ်းခုလတ် နားနေရာတစ်ခုအဖြစ် အသုံးပြုခဲ့ကြတယ်လို့ အဆိုရှိပါ တယ်။ အင်္ဂလိပ်ခေတ်မှာတော့ အစိုးရအမှုထမ်းတွေက မြေပြန့်ဒေသက နွေရာသီအပူဒဏ်ကို ရှောင်ရှားဖို့အတွက် ရာသီဥတုအေးမြသာယာတဲ့ ကလေးကို တောင်ပေါ်အနား ယူအပန်းဖြေစခန်းတစ်ခုအဖြစ် တည်ဆောက် နေထိုင်ခဲ့ ကြပါတယ်။

စာ - ၈ သို့

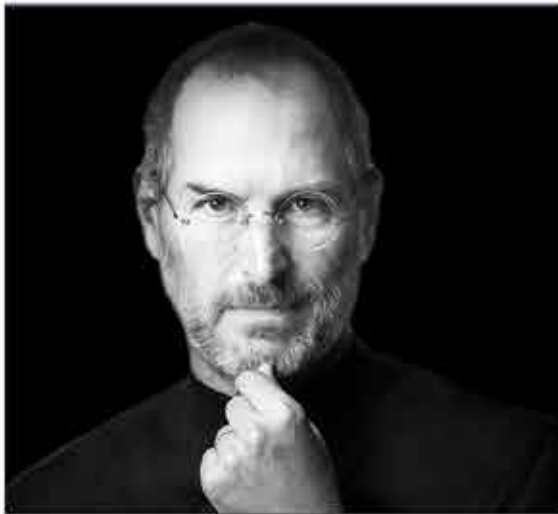

စာ - ၁၀ သို့

**ကမ္ဘာကျော်
အောင်မြင်သူတွေရဲ့
နံနက်ခင်း အမူအကျင့်များ**



**ယုံကြည်မှုမှားယွင်းနေကြတဲ့
အစားအသောက်နဲ့
ပတ်သက်သော Myth များ**

စာ - ၄ သို့

MBA USD 10,000 Scholarship

ဆရာမကြီး Dr. Daw Khin Ohn Thant MBA Scholarship လျှောက်ထားရန်
Application Deadline ကို ၂၀၁၆ ခုနှစ်၊ ဒီဇင်ဘာလ (၁) ရက်နေ့မှ
ဒီဇင်ဘာလ (၂၀) ရက်နေ့သို့ ပြောင်းရွှေ့သတ်မှတ်လိုက်ပါပြီ။

EDINBURGH
BUSINESS SCHOOL
HERIOT-WATT UNIVERSITY

STAMFORD
INTERNATIONAL
UNIVERSITY





Single Subject Diploma တန်းခွဲသစ်များဖွင့်မည်

အလုပ်တစ်ဖက်နဲ့အားလပ်သူများမိမိကျွမ်းကျင်လိုတဲ့ဘာသာရပ်ကိုသာအာရုံစိုက်လေ့လာပြီး မိမိတို့၏လုပ်ငန်းခွင်တွင် လက်တွေ့ပြန်လည်အသုံးပြုမည့် သူများအတွက် ICM, UK Diploma စီးပွားရေးစီမံခန့်ခွဲမှု သင်တန်း တန်းခွဲသစ်များ ဒီဇင်ဘာလ(၆)ရက်တွင် ဖွင့်လှစ်ပါမည်။ Institute of Commercial Management (ICM), UK မှ စစ်ဆေးသော (၃) နာရီ ရေးဖြေ မေးခွန်းများကို ဖြေဆိုအောင်မြင်ပါက သက်ဆိုင်ရာဘာသာရပ်အလိုက် Single Subject Diploma များ ရရှိပါမည်။ စာမေးပွဲများကို မြန်မာနိုင်ငံရှိ British Council မှ စီစဉ်ပေးသွားပါမည်။

ဖွင့်လှစ်မည့် ဘာသာရပ်များမှာ

01. Marketing Management | 02. Sales & Sales Management | 03. Business Management & Administration | 04. Management of Travel and Tourism Operations | 05. Financial Management | 06. Human Resources Management | 07. Human Resource Development | 08. Logistics & Supply Chain Management | 09. Hospitality Management | 10. Project Management | 11. Business Law စသောဘာသာရပ်များကို ဖွင့်လှစ်သင်ကြားပေးသွားပါမည်။



Diploma in Professional Marketing Level-6 သင်တန်းဖွင့်မည်



Professional Marketer များ ကမ္ဘာ့အဆင့်ရင်ပေါင်တန်းနိုင်ဖို့ CIM Diploma in Professional Marketing (Level 6) ဒီဇင်ဘာလတွင် ဖွင့်လှစ်ပါမည်။ နှစ်ပေါင်း ၁၀၀ ကျော်က စတင်တည်ထောင်ပြီး အဖွဲ့ဝင် ၄၀၀၀၀ ကျော်ရှိသည့် ယူကေနိုင်ငံမှ ကမ္ဘာ့ဩဇာအရှိဆုံး ဈေးကွက်ပညာအဖွဲ့ကြီး Chartered Institute of Marketing မှ ချီးမြှင့်သော ဈေးကွက်ဒီပလိုမာ ရရှိနိုင်မည့် သင်တန်း ဖြစ်ပါသည်။ **STRATEGY FIRST INSTITUTE** သည် CIM အတွက် မြန်မာနိုင်ငံတွင် တစ်ခုတည်းသော Accredited Study Center ဖြစ်ပါသည်။ Professional Marketing Diploma တန်းခွဲများတွင် 1. Strategic Marketing (Exam) | 2. Mastering Matrics (Assignment) | 3. Digital Strategy (Portfolio) စသော ဘာသာရပ်များကို သင်ယူရပါမည်။



Level 6 (Batch 2) တန်းခွဲသစ်များဖွင့်မည်

တက္ကသိုလ်မှ ဘွဲ့တစ်ခုရရှိပြီး လုပ်ငန်းခွင်တွင်ဝင်ရောက်လုပ်ကိုင်နေသူများ၊ လုပ်ငန်းခွင်ဝင်ရန်ပြင်ဆင်နေသောသူများ၊ လုပ်သက်ရှိသူများအတွက် Association of Business Executives (abe, UK) မှ ပေးအပ်သော Diploma in Business Management နှင့် Diploma in Human Resource Management (QCF Level 6 - Graduate Diploma) - Batch-2 တန်းခွဲသစ်များကို **STRATEGY FIRST** တွင် ဒီဇင်ဘာလ (၁၈) ရက်နေ့တွင် စတင်ဖွင့်လှစ်မည်။ ဝင်ခွင့်သတ်မှတ်ချက်အောက်ဖော်ပြပါ အချက်များထဲမှ တစ်ခုခုကို ပြည့်မီရမည်ဖြစ်သည်။ - တက္ကသိုလ်မှ ဘွဲ့ရထားသူများ (သို့) - ABE Level 5 Diploma အောင်မြင်ပြီးသူများ (သို့) - BTEC HND အောင်မြင်ပြီးသူများဖြစ်ရမည်။ တက္ကသိုလ်ဘွဲ့ရထားပြီး စီးပွားရေးစီမံခန့်ခွဲမှု သင်တန်းများမတက်ရောက်ဖူးပါက **STRATEGY FIRST** တွင် Business Management and Administration သင်တန်းကိုလည်း ပူးတွဲတက်ရောက်ရပါမည်။



HP Pavilion x360 Convertible Laptop

Your 360° Entertainment revolution.



The 360 degree hinge gets you in the perfect position to work, watch, play and go.



Thin, light and great battery life, so your laptop can go wherever you go.



HP Audio Boost and audio tuning by B&O PLAY deliver rich, authentic sound.



Notebook to work



Stand to watch



Tent to play



Tablet to go



မြန်မာပြည်၏ တရားဝင်မြန်မာ့ရင်းနှီးမြှုပ်နှံမှုနှင့် အကူအညီ
Royal Smart Co., Ltd.

HP Showroom & Service Center (Yangon) : No.174, 36th St (Middle), Kyauktada Tsp., Yangon. Tel: 01379564, 379835, 371262, 09 2500 88599, 88699, 88600.

HP Showroom & Service Center (Mandalay) : No. (C4-2), Between 32nd & 33rd Street, Between 77th & 78th Street, Yadana Lane, Chanayetharsan Tsp, Mandalay. Tel: 09 910 22630



Level 4 & 5 Diploma in Business တန်းခွဲသစ်များ ဖွင့်မည်

တက္ကသိုလ်ဝင်တန်းအောင်ပြီးသူများအတွက် NCC Level 4 Diploma in Business (Full Time) နှင့် NCC Level 5 Diploma in Business (Part Time) ကို ဒီဇင်ဘာလ (၅) ရက်နေ့တွင် စတင်ဖွင့်လှစ်သွားပါမည်။ နိုင်ငံတကာနဲ့ ရင်ပေါင်တန်းနိုင်မယ့် စီမံခန့်ခွဲမှုဆိုင်ရာ အလုပ်အကိုင် အခွင့်အလမ်းကောင်းများ၊ အတွေ့အကြုံများစွာ ရရှိအောင် ပြင်ဆင်ပေးမည့် သင်တန်းဖြစ်သည်။ Level 4 Diploma အောင်မြင်တဲ့အခါ ယူကေတက္ကသိုလ်များရဲ့ ဒုတိယနှစ်မှ စတင်တက်ရောက်နိုင်မှာဖြစ်ပြီး မြန်မာနိုင်ငံမှာပင် ဆက်လက်လေ့လာလိုပါက **STRATEGY FIRST INSTITUTE** တွင် ဒုတိယနှစ်နဲ့ညီမျှတဲ့ Level 5 ကို ဆက်လက် သင်ယူနိုင်ပါတယ်။ Level 5 ပြီးပါက နောက်ဆုံးနှစ် တစ်နှစ်တည်းကိုသာ UK နဲ့ Australia နိုင်ငံတွေမှာရှိတဲ့ တက္ကသိုလ်တွေမှာ တက်ရောက်ပြီး နိုင်ငံတကာ အသိအမှတ်ပြု စီးပွားရေးဘွဲ့ကို ရယူနိုင်ပါပြီ။ မြန်မာနိုင်ငံမှာပင် နောက်ဆုံးနှစ်အထိ တက်ရောက်ပြီး ယူကေစီးပွားရေးဘွဲ့ ရယူချင်သူများအတွက် အခွင့်အလမ်းလည်း ရှိပါတယ်။



STRATEGY FIRST INSTITUTE မှ NCC Batch-3 ကျောင်းသား/သူများရဲ့ ပုဂံလေ့လာရေးခရီးစဉ်

STRATEGY FIRST INSTITUTE မှ NCC Batch(3) မှာ တက်ရောက်နေတဲ့ ကျောင်းသား/သူများ၊ ဆရာဦးအောင်ချစ်ခင်နဲ့ကျောင်းအဖွဲ့တို့ဟာ ဒီဇင်ဘာလ ၂၈ ရက်နေ့မှ ဒီဇင်ဘာလ (၁) ရက်နေ့အထိ ပုဂံသို့ လေ့လာရေးခရီးသွားရောက်ခဲ့ကြပါတယ်။ ၂၈ ရက်နေ့ည ၁၀ နာရီမှာ ခရီးစဉ်ကို စတင်ခဲ့ကြပြီး ၂၉ နံနက်မှာတော့ ပုဂံသို့ ရောက်ရှိခဲ့ပြီး Royal Emerald-River View Golf Resort & Restaurant

မှာ တည်းခိုကြပါတယ်။ ၂၉ ရက်နေ့ နံနက် (၈) နာရီက စတင်ပြီး ပုဂံတစ်ဝန်း ဘုရားများကို သွားရောက်ဖူးမြော်ကြရာ နံနက်ပိုင်းမှာ အလိုတော်ပြည့်ဘုရားအပါအဝင် ပြည့်(၅)ပြည့် ဘုရားများကို ရောက်ခဲ့ကြပါတယ်။ နေ့လည်ပိုင်းမှာတော့ ကျောင်းသား၊ ကျောင်းသူများ ဗဟုသုတ ရရှိနိုင်ဖို့အတွက် ဆရာဦးအောင်ချစ်ခင်မှ Business Planning သင်ကြားပေးရင်း ဇီးကွက်ပုန်းရည်ကြီးလုပ်ငန်းနဲ့ ယွန်းထည်လုပ်ငန်းများ

လုပ်ကိုင်နေပုံကို သွားရောက် လေ့လာခဲ့ကြပါတယ်။ ညနေပိုင်းမှာတော့ သဗ္ဗညုဘုရားကို သွားရောက်ဖူးမြော်ပြီးနောက် နေဝင်ချိန် ဆည်းဆာကို ရွှေဆံတော်ဘုရားမှာ သွားရောက်ကြည့်ရှုခဲ့ကြပါတယ်။ ၃၀ ရက်နေ့မှာတော့ ရွှေစည်းခုံဘုရား၊ လောကနန္ဒာဘုရားတို့ကို နံနက်ပိုင်းမှာ သွားရောက်ဖူးမြော်ခဲ့ပါတယ်။ နေ့လည်စာ စားပြီးတဲ့အခါမှာတော့ နာမည်ကျော် သရပါတ်ခါးကို

&Zmen၀D

သွားရောက်လေ့လာခဲ့သလို ပုဂံအနုပညာပြတိုက်၊ မြစေတီ၊ ဘူးဘုရား၊ မနုဟာဘုရား၊ မွေရံကြီးဘုရားတို့ကိုလည်း ရောက်ရှိခဲ့ပါတယ်။ ည (၈) နာရီခွဲမှာ ပုဂံမှပြန်လည်ထွက်ခွာခဲ့ပြီး ဒီဇင်ဘာ (၁) ရက်နေ့နံနက် (၅) နာရီခွဲမှာ ရန်ကုန်သို့ပြန်လည်ရောက်ရှိခဲ့ကြပါတယ်။



The STRATEGY FIRST Times

Editor-in-Chief
Aung Chit Khin

Advisor
Dr. Sein Min

Editor-in-Charge
Naing Naing Zaw

**Senior Reporter/
Assistant Editor**
Thiha Ko Ko

Translation Editor
Thiha Than Naing

Contributors
NCC Students

Layout & Design
War War Tun

**Senior Business
Manager**
Aung Kyaw Htay
May Thet Hnin

Free Distribution

Price - Free
Circulation - 2500

Publisher
Aung Chit Khin
(Reg - 01221)

Printing House
U Aung Naing Tun
(Amimyay - 00199)

Address
No.8, Ground Floor,
Panchan Tower, Bargayar Road,
Myaynigone, San Chaung Township,
Yangon, Myanmar.

Ph: 09 - 26 141 7771
e-mail: info.sfi@gmail.com

The Strategy First Times is
published by Strategy First Institute.

ယုံကြည်မှုမှားယွင်းနေကြတဲ့ အစားအသောက်နဲ့ ပတ်သက်သော Myth များ

လူပြောများကြတဲ့ နေထိုင်စားသောက်မှု၊ ကျန်းမာရေးနဲ့ပတ်သက်တဲ့ အကြောင်းအရာတွေဟာ အမှားတွေများပါတယ်။ ကျန်းမာရေး၊ အစားအသောက်နဲ့ပတ်သက်လို့အကောင်းဆုံးကတော့ ယုံကြည်ရတဲ့ Nutritionist တွေနဲ့ ဆရာဝန်တွေ ပြောစကားတွေကို နားထောင်ဖို့ပါ။ လူတွေပြောတတ်ကြတဲ့ အစားအသောက်နဲ့ပတ်သက်တဲ့ အမှားတချို့ကို ဖော်ပြလိုက်ပါတယ်။

၁။ Microwave အသုံးပြုခြင်းက ကင်ဆာဖြစ်စေတယ်။

လူကြီးတချို့ဟာ Microwaves တွေအသုံးပြုခြင်းက ကင်ဆာဖြစ်စေနိုင်တယ်လို့ ထင်နေကြတဲ့အတွက် မသုံးကြပါဘူး။ ဒါပေမဲ့ ယူကေက ကင်ဆာလေ့လာရေးအဖွဲ့တွေရဲ့ ထုတ်ပြန်ချက်အရ Microwave တွေဟာ အစားအသောက်တွေကို အပူပေးတာသက်သက်ဖြစ်ပြီး တခြားဘေးထွက်ဆိုးကျိုးတွေ မရှိဘူးလို့ သိရပါတယ်။ Microwave အသုံးပြုလိုက်ခြင်းက အစားအသောက်တွေမှာရှိတဲ့ အာဟာရတွေကို လျော့ပါးသွားစေတယ်လို့ ပြောကြပေမယ့် ဘယ်လိုနည်းလမ်းနဲ့ပဲချက်ချက်ဒီလိုဖြစ်တာပါပဲ (ဥပမာ - ပြုတ်ခြင်း၊ ကင်ခြင်း)

၂။ ချောကလက်စားခြင်းက ဝက်ခြံထွက်စေတယ်။

နိုင်ငံတော်တော်များများမှာ လူတွေက ချောကလက်စားရင် ဝက်ခြံထွက်တယ်လို့ ယုံကြည်ထားကြပါတယ်။ ဒါပေမဲ့ Journal of the American Medical Association ရဲ့ လေ့လာစမ်းသပ်မှုအရ ဘာမှသက်ဆိုင်မှု မရှိဘူးလို့



ဆိုပါတယ်။ လေ့လာမှုမှာ လူတစ်စုကို ချောကလက်ပြားတွေ နေ့စဉ်ကျွေးပြီးနောက် တစ်ဖွဲ့ကိုတော့ ချောကလက်ပုံစံ သကြားလုံးတွေကို ကျွေးပါတယ်။ စောင့်ကြည့်တဲ့အခါမှာ ချောကလက်စားတဲ့အဖွဲ့မှာ ဝက်ခြံထွက်မှု မရှိဘူးဆိုတာကို တွေ့ရှိရတာဖြစ်ပါတယ်။

၃။ ပန်းသီးတစ်နေ့တစ်လုံး စားခြင်းက ဆရာဝန်ဆီ မရောက်စေဘူး။

ပန်းသီးတွေဟာ ဗီတာမင်စီနဲ့ ဖိုင်ဘာ ပေါကြွယ်ဝတာကို လူတိုင်းသိကြပါတယ်။ ဒါကြောင့်လည်း လူတွေစားတဲ့အပြင် ပန်းသီး

နေတိုင်းစားရင်ရောဂါတွေမဖြစ်ဘူးလို့ယုံကြည်နေကြပါတယ်။ တကယ်တမ်းတော့ ကိုယ်ခန္ဓာထဲကို ရောဂါပိုးတွေ ဝင်ရောက်သွားပြီးဆိုရင် ပန်းသီးမှာပါရှိတဲ့ အရာတွေက ဘာမှ မကူညီနိုင်ပါဘူး။

၄။ အမြဲကျန်းမာနေစေဖို့ ဗီတာမင်တွေသောက်သင့်တယ်။

Multivitamins ဆေးဝါးများ ထုတ်လုပ်ရေးဟာ ဘီလီယံပေါင်း များစွာတန်ဖိုးရှိလှပေလှန်းနယ်ပယ်ကြီးဖြစ်ပါတယ်။ ဒါပေမဲ့ အခုအချိန်မှာ သိပ္ပံပညာရှင်တွေကတော့ Multivitamin တွေ အမြဲသောက်သုံးတာဟာ ကောင်းကျိုးထက် ဆိုးကျိုး ပိုများတယ်လို့ ဆိုနေကြပါပြီ။ ဒီအကြောင်းအရာကတော့ကောင်းတဲ့ဖက်ကရောမကောင်းတဲ့ဖက်ကပါ ပြောဆိုထောက်ခံနေကြတဲ့ Highly Controversial ပြဿနာတစ်ခုဖြစ်ပါတယ်။

၅။ အချို (သကြား) စားရင် ဆီးချိုဖြစ်မယ်။

အချိုတွေအလွန်အကျွံစားသုံးတာက ဆီးချိုရောဂါကို ဖြစ်စေနိုင်တယ်ဆိုတာ ဟုတ်ပေမယ့် အချို (သကြား) ဟာ ဆီးချိုဖြစ်စေတဲ့ အဓိကအကြောင်းအရာမဟုတ်ပါဘူး။ ဒီလိုရောဂါမျိုးက အလွန်ရှုပ်ထွေးပါတယ်။ The American Diabetes Association က သကြား အလွန်အကျွံစားသုံးတာနဲ့ အလွန်ခြင်းက ဆီးချိုရောဂါဖြစ်နိုင်ခြေ ပိုများစေတယ်လို့တော့ ဖော်ပြထားပါတယ်။ ဒီတော့ နေ့စဉ်ပုံမှန် သကြားပါတဲ့အစားအစာတွေစားသုံးနေကြတဲ့ လူတွေအနေနဲ့ စိုးရိမ်စရာအရမ်းမရှိပါဘူး။ အလွန်အကျွံ မဟုတ်ရင် အန္တရာယ်မရှိပါဘူး။ သီဟ

| ကြော်ငြာအရွယ်အစား | အတွင်းစာ | နောက်ကျောခုံး |
|------------------------------|------------|---------------|
| 1/4 page H (9 in x 3.5 in) | 50,000 ks | - |
| 1/4 page V (4.3 in x 6.5 in) | 50,000 ks | - |
| Half-page (9 in x 7 in) | 100,000 ks | - |
| Full-page (10 in x 15 in) | 200,000 ks | - |

THE STRATEGY FIRST TIMES ကို စောင်ရေ (၂၅၀၀) နှစ်ပတ်တစ်ကြိမ် ရိုက်နှိပ်ပြီး STRATEGY FIRST INSTITUTE တွင် အခမဲ့ ဖြန့်ဝေသည်။ ကျောင်းသား/သူများ၏ ကြော်ငြာများကိုသာ လက်ခံပါသည်။ ပြင်ပကြော်ငြာများ လက်ခံမည်။ ကြော်ငြာအားလုံးကို ရောင်စုံ 4C ဖြင့် ရိုက်နှိပ်ပြီး ကြော်ငြာမျက်နှာ ကန့်သတ်ထားပါသည်။ Vacancy များအတွက် ၂၀% လျှော့ပေးပါသည်။ ကျောင်းသား/သူများ၏ လက်ထပ်မင်္ဂလာသတင်းများကို အခမဲ့ ဖော်ပြပေးပါသည်။ လူကြီးမင်း၏ ကြော်ငြာ လက်ခံ/လက်မခံကို အယ်ဒီတာအဖွဲ့မှ ဆုံးဖြတ်ပါမည်။ ကြော်ငြာအတွက် ကိုစောဟောသဆဲ (Student Services Manager) (09) 250717166 - 67 - 68 ကို ကျေးဇူးပြု၍ ဆက်သွယ်ပေးပါ။



ပြင်ပရောင်းချေး ၂၅၀၀ ကျပ်
ကျောင်းသား/သူများအတွက်
တစ်အုပ် ၂၀၀၀ ကျပ်

(၆)လစာ (၆)အုပ် ၁၀၀၀၀ ကျပ်ဖြင့်
ကြိုတင်မှာယူနိုင်ပါပြီ။

Hot-line: (09) 250717166 ~ 68

လစဉ်ထုတ် SFJ တွင်အောက်ပါ နှုန်းထားများဖြင့် ကြော်ငြာနိုင်ပါသည်။ ကျောင်းသား/သူများအတွက် အထူးလျှော့ချေး - ၁၀%

| | |
|--|------------|
| ရှေ့အတွင်းခုံးပြည့် (Art Paper) (7.5 in x 10 in) | 450,000 ks |
| နောက်အတွင်းခုံးပြည့် (Art Paper) (7.5 in x 10 in) | 450,000 ks |
| ကျောခုံးပြည့် (Art Paper) (7.5 in x 10 in) | 700,000 ks |
| အတွင်းသား စာမျက်နှာပြည့် (Woodfree) (7.5 in x 10 in) | 320,000 ks |
| အတွင်းသား ၂ မျက်နှာတွဲ (Woodfree) (15 in x 10 in) | 445,000 ks |

MBA က ကိုယ့်ဘဝကို ဘာတွေပြောင်းလဲပေးနိုင်မလဲ



ဒေါက်တာစိန်မင်း
(Academic Director)

MBA တက်လို့ရရင် စီးပွားရေး လုပ်ငန်းတွေကို စီမံခန့်ခွဲလုပ်ကိုင်နိုင်တဲ့ မဟာအဆင့်ဘွဲ့ကို ရမှာပါ။ ပညာရှိထားမှပဲ စီးပွားရေးလုပ်ငန်းကို လုပ်ကိုင်ရာမှာ အဆင်ပြေချောမွေ့တာပါ။ MBA က လူတွေရဲ့စဉ်းစားတွေးခေါ်ပုံရယ်၊ အသိဉာဏ်ရယ် ဆုံးဖြတ်နိုင်စွမ်းတွေ ပိုပြီးမြင့်တက်လာမှာပါ။ လူတွေမှာအဓိက (၃) ချက်ပေါ့ knowledge (အသိပညာ၊ ဗဟုသုတ) Skill (ကျွမ်းကျင်မှုရယ်) Attitude (စိတ်နေစိတ်ထား) တွေက အထူးအရေးကြီးပါတယ်။ စီးပွားရေးလုပ်ငန်းရှင်တစ်ယောက်က စီမံခန့်ခွဲတယ်၊ ရောင်းတဲ့ဝယ်တဲ့အကြောင်းတွေကို သိတဲ့အပြင် လုပ်ငန်းမှာ ရှိနေတဲ့ လူတွေကို အုပ်ချုပ်ရာမှာ လူစိတ်သဘောသဘာဝ သိမြင်ဖို့တွေ အထူးအရေးကြီးပါတယ်။

အဲတော့ စီမံခန့်ခွဲမှုနည်းလမ်းတွေ တတ်ကျွမ်းမှုတွေ လိုအပ်လာသလို စီးပွားရေး လုပ်ငန်းတစ်ခုကို လုပ်ရာမှာ ငွေရရင်ပြီး ရောမဟုတ်ဘဲ ကိုယ့်အဖွဲ့အစည်းရဲ့ရှည်ရှယ်ချက်လည်း ပြည့်မီမယ်၊ ကိုယ့်နောက်လိုက်ငယ်သားတွေရဲ့အကျိုးစီးပွားအပြင် တိုင်းပြည်ရဲ့အကျိုးစီးပွားအများကောင်းကျိုးကို ဖြစ်စေနိုင်အောင် ဘယ်လိုမံယူချက်တွေ ဘယ်လိုနည်းစနစ်တွေနဲ့ လုပ်ရမယ်ဆိုတဲ့ သင်ခန်းစာတွေကိုပါ သင်ကြားပေးတာ ဖြစ်ပါတယ်။ ဒီတော့ စက္ကူပေါ်မှာ ဘွဲ့တံဆိပ်လေး ခတ်နှိပ်ပေးလိုက်တာမျိုး မဟုတ်ဘဲ လက်တွေ့မှာ အသုံးကျပြီး မိမိကော အများအကျိုး နှစ်ခုလုံးမှာ အသုံးချနိုင်အောင် MBA က သင်ကြားပေးတာလည်း ဖြစ်ပါတယ်။

ဒါကြောင့်လည်း တစ်ကမ္ဘာလုံးက စီးပွားရေးနယ်ပယ် အသီးသီးက MBA ကို အသိအမှတ် ပြုကြသလို လူတွေကလည်း ဒီသင်တန်းတွေကို အလေးထားသင်ယူနေတာလည်း ဖြစ်ပါတယ်။ တန်ဖိုးအလွန်ကြီးမားတဲ့အတွက် ဒီအခွင့်အရေးကို အမိအရ ဆုတ်ကိုင်ပြီး အသုံးချမယ်ဆိုရင် တကယ်ကို ကောင်းမွန်တဲ့ သင်တန်းတစ်ခုဖြစ်သလို ကိုယ့်ဘဝအတွက် အမှန်ကို အထောက်အကူပြုပါတယ်။



သူရရိုး
(Business Management & Administration)

MBA တက်ပြီးသွားရင်တော့ လုပ်ငန်းကို ဘယ်လိုထိန်းချုပ် စီမံခန့်ခွဲရမလဲဆိုတာကိုတော့ အတော်လေးနားလည်သွားမယ်လို့ ယုံကြည်ပါတယ်။ ကိုယ်က သူများဝန်ထမ်းဆိုရင်တောင် အလုပ်ကိုင် အခွင့်အလမ်းကတော့ ပြောစရာကို လိုမယ်ထင်ဘူး။ အထူးသဖြင့် နိုင်ငံခြားလုပ်ငန်းတွေမှာဆိုရင် အတော်လေး မျက်နှာပန်းပွင့်သွားမယ်လို့ထင်တယ်။ ပြည်တွင်းလုပ်ငန်းမှာဆိုရင်တော့ အရမ်းကြီး အခြေအနေကောင်းမယ်လို့တော့ ပြောမရဘူး။ ဘာလို့လဲဆိုတော့ အချို့သော လုပ်ငန်းရှင်တွေက သူတို့ပဲ ဦးဆောင်ဆုံးဖြတ်တာကို သဘောကျတော့ MBA သင်ထားတဲ့ သီအိုရီတွေအတိုင်း သူတို့နားလည်အောင် ညှိလုပ်ရမှာတော့ရှိမယ်။



ဇာဇာစိန်
(Sales & Sales Management)

အစ်မ စီးပွားရေးတက္ကသိုလ်က ဖွင့်တဲ့ MBA ကို ကြိုးစားကြည့်ခဲ့ဖူးတယ်။ အလုပ်နဲ့ဆိုတော့ အချိန်လည်း ငဲ့ခဲ့ရတာဆိုတော့ အဆင်တော့ မပြေခဲ့ဘူး။ အခုကျောင်းမှာဖွင့်တဲ့အတန်းက အချိန်လည်း အဆင်ပြေတယ်။ သင်တန်းကြေးကလည်း ခွဲသွင်းရမှာဆိုတော့ စိတ်ကူးတော့ ရှိနေပါတယ်။ သူဌေးကလည်း သင်တန်းတွေ တက်တာကို အားပေးတဲ့အပြင် MBA ပြီးရင်လည်း အခွင့်အလမ်းတွေ ဖန်တီးပေးမယ့်ဆိုတော့ အစ်မအတွက်တော့ တကယ်တကယ်ဖြစ်ရင်တော့ ဘဝကို အမှန်တကယ် ပြောင်းလဲပေးနိုင်တဲ့ သင်တန်းတစ်ခု ဖြစ်လာမှာပါ။ အင်္ဂလိပ်စာတော့ ပြန်ပြင်ရမှာလည်းရှိတော့ အဲဒါတွေအဆင်သင့်ဖြစ်ရင် ကိုယ့်ဘဝအတွက် သင်ယူဖို့လည်း မှန်းထားပါတယ်။



ထူးလွင်ထွေး
(Logistic & Supply Chain Management)

သင်ယူလေ့လာမှုဆိုတာ အမြဲတမ်း လုပ်နေရမယ့် အရာတစ်ခု ဖြစ်ပါတယ်။ ကျွန်တော် IT နဲ့ပြီးပေးမယ့်လည်း အခုဆိပ်ကမ်းမှာ နည်းပညာလုပ်ငန်းအင်ဂျင်နီယာအဖြစ်တာဝန်ထမ်းဆောင်နေရတော့ ဒီအပိုင်းတွေကို ပိုပြီးသိအောင် သင်တန်းတွေတက်နေရပါတယ်။ ဒီလိုပဲ MBA ဆိုတာကလည်း အဖက်ဖက်က ဘာသာရပ်တွေကို ပိုပြီး သိနားလည်လာအောင် ကျွမ်းကျင်လာအောင် သင်ကြားပေးတဲ့ သင်တန်းတစ်ခု ဖြစ်တာကြောင့်လည်း အဲကနေ ကိုယ့်ဘဝအတွက်ကော အလုပ်ကိုင်အတွက်တွေပါ အများကြီး အထောက်အကူပြုမှာပါ။



မိုးမိုးသိန်းမြင့်
(Human Resources Management)

MBA ကို တက်ခြင်းအားဖြင့်တော့ အလုပ်အကိုင် အခွင့်အလမ်းတွေတော့ အမှန်ကို များလာမှာပဲ။ ကိုယ်က Academic ကိုသွားမလား၊ လုပ်ငန်းပိုင်းမှာဆိုလည်း ကိုယ်က သီအိုရီတွေကို ပိုင်ပိုင်နိုင်နိုင် သိသွားပြီဆိုတော့ ဘယ်လိုအကောင်ဆုံးဖြစ်အောင်လုပ်မလဲ၊ ဒါတွေကို ကွဲကွဲပြားပြား သိလာမှာပါ။ ဘယ်လိုလုပ်ငန်းမျိုးပဲလုပ်လုပ် စီမံခန့်ခွဲမှုက အရမ်းကို အရေးကြီးပါတယ်။ ကိုယ်ရဲ့ Network လည်း ပိုကျယ်လာမယ်။ စီးပွားရေး အခွင့်အလမ်းတွေလည်း ပိုတိုးလာမှာပါ။ MBA မှာ သင်တဲ့ပုံစံက အားလုံးနားလည်အောင် သင်တာဆိုတော့ သင်တန်းလည်းပြီးရော ကိုယ်က အရာအတော်များများ နားလည်ပြီးသားဆိုတော့ ဘဝအတွက်အများကြီး အထောက်အကူပြုမှာပါ။



ဇင်မင်းထွန်း
(Project Management)

အထူးသဖြင့်တော့ Knowledge ပေါ့။ အဖွဲ့အစည်းတစ်ခုရဲ့ဝန်ထမ်းဆိုရင်တော့ သူရဲဘဝလမ်းကြောင်းမှာ အတော်လေး ကောင်းမွန်သွားမှာပါ။ ကိုယ့်ဘဝတိုးတက်ဖို့ဆိုရင်လည်း သာမန်ဘွဲ့တစ်ခုနဲ့လည်း ရပ်မနေသင့်ပါဘူး။ အခုတော့ နိုင်ငံတကာ ကုမ္ပဏီတွေလည်း ဝင်လာပြီဆိုတော့ ဆက်ပြီးလည်း လေ့လာသင့်ပါတယ်။ MBA ဆိုလည်း ဘယ်ကရတဲ့ဘွဲ့လဲဆိုတာကလည်း အရေးကြီးပါတယ်။ ဒီမှာလို အနောက်နိုင်ငံတွေကပေးတဲ့ MBA တွေဆိုရင်တော့ ပြောစရာတော့ မလိုပါဘူး။ အဓိကတော့ စီမံခန့်ခွဲမှုကတော့ အတော်လေး နိုင်နင်းသွားမှာပါ။ ဖြစ်နိုင်မယ် အချိန်ရမယ်ဆိုရင်တော့ MBA ကတော့ ပိုပြီးလုပ်ဖို့လည်း လိုသလိုတက်လည်းတက်သင့်ပါတယ်။



အေးချမ်းမွန်
(Human Resources Management)

MBA ကတကယ်လက်တွေ့အလုပ်အကိုင် အတွေ့အကြုံရှိတဲ့ သူတွေဆို အတော်လေး အဆင်ပြေတဲ့ သင်တန်းတစ်ခုပါ။ MBA သင်တဲ့ပုံစံက နိုင်ငံတကာ ဖြစ်ရပ်တွေနဲ့ကော သီအိုရီတွေကော ပေါင်းစပ်သင်ပေးတဲ့အတွက် အသိပညာတွေကော တွေးခေါ်မှုတွေမှာ အများကြီးတိုးတက်လာမှာပါ။ သင်တန်းပြီးတဲ့သူတွေအတွက်ဆိုလည်း ကျွမ်းကျင်မှုကော သီအိုရီတွေကော ပိုပြီးပိုင်နိုင်တာဆိုတော့ နေရာကောင်းတွေ လစာကောင်းတွေလည်း အများကြီး ရလာမယ်ထင်ပါတယ်။ အခုလည်း ကျောင်းက MBA ပညာသင်ဆုပေးတာဆိုတော့ ကိုယ့်ဘဝအတွက် အများကြီး အထောက်အကူပြုနိုင်တာမို့ အတော်လေးကောင်းတဲ့ အစီစဉ်တစ်ခုလည်း ဖြစ်လာမှာပါ။

ငမုာ်, ဂျိကွာ်, ဖ

ဒီတစ်ပတ်မှာတော့ ချိုချင်အရသာရှိမယ့် နာနတ်သီးထမင်းကြော်နည်းကို ပြောပြပါမယ်။ အကြိုက်ဆုံးထမင်းကြော်တွေထဲက တစ်ခုပါ။ ကျောင်း Canteen မှာလည်း ရနေပြီနော်။

နာနတ်သီးထမင်းကြော်ဖို့အတွက်
လိုအပ်တာတွေကတော့ (၂)ယောက်စာ)
ဆီထမင်းစားဖွန်း (၂) ဖွန်း
ကြက်ဥ (၂) လုံး
နာနတ်သီးပန်းကန်လုံး (၁) လုံးစာ
(အတုံးလေးတွေတုံးထားပါ)
ငရုတ်ပွအနီရောင် အကြီး (၁) လုံး
ကြက်သွန်နီဥကြီး (၁) လုံး
ကြက်သွန်ဖြူ (၃) ဖွာ
သီဟိုဠ်စေ့အနည်းငယ်
ဥနီ (၁) လုံး
ပဲသီးစိမ်း (အနည်းငယ်)
ထမင်းချက်ပြီးသား ပန်းကန်လုံး (၂) လုံး
ငရုတ်ဆီလက်ဖက်ရည်ဖွန်း (၂) ဖွန်း
သံပုရည်သီး (၁) လုံး
ဆားအနည်းငယ်

ပထမဦးစွာ ဒယ်အိုးကို အပူပေး၍ ဆီ အနည်းငယ်ထည့်ပေးပါ။ မကပ်တဲ့ ဒယ်အိုး ဆို ဝိုအဆင်ပြေပါတယ်။ ကြက်ဥနှစ်လုံးကို ဆားထည့်၍ ခလောက်ထားပေးပါ။ ခလောက် ထားပြီးသော ကြက်ဥကိုထည့်ပြီး ဖြည်းဖြည်း

နာနတ်သီးထမင်းကြော်



arouESt

ချင်းကြေသည်အထိ မွှေပေးပါ။ ပြီးရင် ကြက်ဥ ကို သပ်သပ်ဖယ်ထားပေးပါ။

ထို့နောက် ဆီတစ်ဖွန်းထပ်ထည့်ကာ တုံး ထားတဲ့နာနတ်သီး၊ ငရုတ်ပွသီး၊ ဥနီ၊ ပဲသီးတို့ကို ထည့်ပြီးအနံ့မွှေးလာကာနာနတ်သီးအရည်များ ပူလာသည်အထိ မွှေပေးပါ။ ကြက်သွန်နီကို တုံးထားပြီး ကြက်သွန်ဖြူကို ဓားပြားရိုက်ပေး ထားပါ။ နာနတ်သီးကို (၅) မိနစ်လောက် ကြော် ပေးပြီးတဲ့အခါ ကြက်သွန်နီ ကြက်သွန်ဖြူတို့ ထည့်ကာ (၁) မိနစ်ခန့် မွှေပေးပါ။ ထို့နောက် သီးခြားပန်းကန်လုံးထဲသို့ထည့်ထားပေးပါ။

ပထမကြော်ထားတဲ့ ကြက်ဥကို အိုးထဲ ပြန်ထည့်ပြီး နာနတ်သီးများဖြင့် ရောမွှေပေးပါ။ ချက်ထားပြီး အအေးခံထားတဲ့ ထမင်းကို ထည့် ပေးပါ။ ထို့နောက် သီဟိုဠ်စေ့၊ စပျစ်သီးခြောက် များရောထည့်ကာ မွှေပေးပါ။ အရသာအတွက် ငရုတ်ကောင်းနဲ့ ဆားအနည်းငယ် ထည့်ပေးပါ။

အခုဆိုရင်တော့ချိုချင်အရသာရှိတဲ့နာနတ် သီးထမင်းကြော်ကို သုံးဆောင်နိုင်ပါပြီ။



FrieslandCampina

(1) Marketing Manager

Key Responsibilities

- To develop, establish and maintain marketing strategies to meet organizational objectives. Effective management of the marketing, advertising and promotional activities of the organization

Competency Requirements

- Business or marketing-related degree
- Minimum 5 years of work experiences in marketing department (FMCG preferred)
- Fluent in English

(2) Distributor Sales Manager

Key Responsibilities

- Handling day to day operation of distributor sales operation, direct selling in key carrier accounts, solving moderately complex issue, variables to identify root cause within job area
- Ensure sales plans, key account strategies are implemented.
- Lead the functional teams towards the launch and promotion of the product

Competency Requirements

- Any Degree discipline
- Minimum 4-5 years of experiences in related position/field
- Reporting skills, Proficiency of MS Office and English knowledge will be a bonus
- Must have valid driving license and willing to travel

(3) Nutrition Executive

Key Responsibilities

- Performing as a key line between medical and pharmaceutical companies and healthcare, medical marketing programs
- Monitor and evaluate government policy related to infant formula in the respective business territory
- Advise on nutrition matter to customers, visit market for product consultant and sales improvement

Competency Requirements

- Graduated with M.B.B.S or B.D.S
- Minimum 2 years of work experiences in same field
- Proficiency of MS Office and Good command of English

Interested and qualified candidates are encouraged to send resumes to jobs.fcmyanmar@frieslandcampina.com or MICT park, Building 18, Level 6, Hlaing Township, Yangon, Myanmar. 01-2305374/5 Ext. 122



မြို့တော် မဥ္ဇမ္ဗူ



သံပြား၊ ဟင်ဂလန်၊ ဟော်လို၊ သံပိုက်၊ စီချန်နယ် နှင့် သံထည်ပစ္စည်းအမျိုးမျိုး ရောင်းဝယ်ရေး

သံပြားပြတ်ခေါက်ချိုးသံပန်း/သံတံခါး၊ တွန်းလှည်း နှင့် သံဒါန်း/စတီးဒါန်းလုပ်ငန်း

STRATEGY FIRST မှ ကျောင်းသား/သူများဝယ်ယူပါက (၅%) လျှော့ပေးပါမည်။

အမှတ်(၂၇၄/ဃ) ဆင်တဲလမ်းနှင့် မလွန်လမ်းထောင့်၊ စက်မှုဇုန်(၃)တောင်အုပ်၊ အမှတ်(၁၃/၂၂၇)၊ ဆင်တဲလမ်း၊ စက်မှုဇုန်(၃)တောင်အုပ်။

☎ 01- 8100643, 09 - 73116190, 09 - 8635010, 09 - 5143487, 09 - 421015416

Comments Welcome

STRATEGY FIRST INSTITUTE ၊ r8u8ni f0m;?a8u8ni f0h8n; tqi f8jyr8n; tw8u8q&m08a tmi 8p8ci (Principal) 08d w8u8h8d8q8u8b8 f8w8u8m8;E8d8e8z8f8y8w8E8S8v8u8l8e8m8a8i8l8 r8n8;u8k8n8f8a8t8m8u8w8i88z8m8j8x8m8;y8g8o8n8f

(09) 250 7171 66~68

aungchitkhin@mystrategyfirst.com



STRATEGY FIRST INSTITUTE

EDINBURGH
BUSINESS SCHOOL
HERIOT-WATT UNIVERSITY

MBA

General Finance HRM Marketing

STRATEGY FIRST INSTITUTE is an approved representative of
Edinburgh Business School.



Application Deadline for Batch (2) - 31st December 2016

U KYAW LWIN DO, CHAIRMAN
UFR GROUP OF COMPANIES

DR. MAY YIN MAUNG, DIRECTOR
RED HORSE DAIRY INDUSTRIES (PVT)

RO HTET MYET DO, MANAGING DIRECTOR
KHANT NYAN NYET CO., LTD.

MA NANG KYAN MON, DIRECTOR
IMPERIAL SILVER MOON TRADING CO., LTD.



AYA Bank Education Loan နဲ့
သင်တန်းကြေးပေးသွင်းခြင်း

EBS MBA (General) (၁၈)လပေးသွင်းရန်

| | |
|----------------------------------|-----------------|
| ကနဦးပေးသွင်းငွေ ၂၀ ရာခိုင်နှုန်း | ၃,၄၉၇,၀၀၀ ကျပ် |
| လစဉ်ပေးသွင်းငွေ | ၈၅၉,၅၀၀ ကျပ် |
| ဘဏ်အတိုးအပါကျသင့်ငွေပေါင်း | ၁၈,၉၆၃,၉၀၀ ကျပ် |

Stamford MBA (၁၈)လပေးသွင်းရန်

| | |
|----------------------------------|-----------------|
| ကနဦးပေးသွင်းငွေ ၂၀ ရာခိုင်နှုန်း | ၂,၄၉၀,၀၀၀ ကျပ် |
| လစဉ်ပေးသွင်းငွေ | ၆၁၂,၀၀၀ ကျပ် |
| ဘဏ်အတိုးအပါကျသင့်ငွေပေါင်း | ၁၃,၅၀၆,၀၀၀ ကျပ် |

ဒေါ်လာချေး ၁၂၉၀ ခြံတွက်ချက်ပေးထားခြင်းဖြစ်ပါသည်။ ကျောင်းသား / ကျောင်းသူဟောင်းများအတွက် အထူး Discount ကို နှစ်စဉ် ခံနိုင်ပါသည်။



LAUREATE
INTERNATIONAL
UNIVERSITIES*

SIGNATURE M.B.A

သင်ကြားမည့်ဘာသာရပ်များ

1. Managing Organization
 2. Measuring Business Performance
 3. Marketing
 4. Managing Operations
 5. Managing Corporate Finance
 6. Data Driven Decision Making
 7. Strategy for Business Success
 8. International Business Management
 9. Managing Innovation and Change
 10. Human Resources Management
 11. Logistics and Supply Chain Mgt
 12. Entrepreneurship
- * Independent Study

Application Deadline for Batch (1) 4th Intake
31st December 2016



SFJ Team



photo-naychilamintour.com

ကလေးမြို့သို့ အလည်ရောက်ဖူးသူတိုင်း ထင်းရှူးပင်ကြားက မြို့လေး၊ တောင်တန်းတွေ ဝန်းရံထားတဲ့ မြို့လေးရဲ့ သဘာဝ အလှရှုခင်း တွေကို မေ့လို့ရနိုင်မယ် မထင်ပါဘူး။ တောင် ပေါ်မြို့လေးတစ်မြို့ဖြစ်တဲ့အတွက် အေးစိမ့်စိမ့် တောင်ပေါ်လေက မြေပြန့်ဒေသမှ လာရောက် လည်ပတ်တဲ့ခရီးသွားတွေကိုဆီးကြိုနှုတ်ဆက် လို့ နေပါတယ်။ ထင်းရှူးပင်အနံ့တွေ၊ မြူတွေ ဆိုင်းနေတတ်တဲ့ နံနက်ခင်းနဲ့ ညနေခင်းတွေ၊ လမ်းတစ်လျှောက် ပန်းခင်းတွေက ခရီးသွား ချစ်သူတွေကို ဆွဲဆောင်နေတဲ့ သဘာဝတရား အလှအပတွေပဲ ဖြစ်ပါတယ်။

ရှမ်းပြည်နယ်တောင်ပိုင်းမှာ တည်ရှိတဲ့ တောင်ပေါ်မြို့ပင်လယ်ရေမျက်နှာပြင်အထက်

၁၄၀၀ ကျော် - ၁၅၀၀ ဝန်းကျင်မှာ တည်ရှိပါ တယ်။ ကလေးမြို့ကို ရှေးမြန်မာမင်းများ လက် ထက်က ရှမ်းပြည်နယ်သို့လာရာ လမ်းခုလတ် နားနေရာတစ်ခုအဖြစ် အသုံးပြုခဲ့ကြတယ်လို့ အဆိုရှိပါတယ်။ အင်္ဂလိပ်ခေတ်မှာတော့ အစိုးရ အမှုထမ်းတွေက မြေပြန့်ဒေသက နွေရာသီ အပူဒဏ်ကို ရှောင်ရှားဖို့အတွက် ရာသီဥတု အေးမြသာယာတဲ့ကလေးကိုတောင်ပေါ်အနား ယူ အပန်းဖြေစခန်းတစ်ခုအဖြစ် တည်ဆောက် နေထိုင်ခဲ့ကြပါတယ်။

ကလေးမြို့အရပ်လေးမျက်နှာမှာတောင် စဉ်တောင်တန်းတွေ ဝန်းရံနေပြီး ထင်းရှူးပင် တွေကိုမျှော်မဆုံးရှုမဆုံးမြင်တွေ့ရနိုင်ပါတယ်။ ရာသီဥတု အေးမြသာယာပြီး တိုင်းရင်းသား

လူမျိုးများ နေထိုင်ကြရာ ဒေသဖြစ်သလို ကိုလိုနီခေတ် အဆောက်အဦများလည်း ရှိတဲ့ အတွက် နိုင်ငံခြားခရီးသွားများ နှစ်သက်လည် ပတ်ရာ မြို့လည်းဖြစ်ပါတယ်။ ကလေးမြို့မှာ လူမျိုးပေါင်းစုံနေထိုင်ကြပြီး နေ၊ တောင်ရိုး၊ ပလောင်၊ ပဒိုဝ် စတဲ့ တိုင်းရင်းသားလူမျိုးများ ကိုလည်းတွေ့ရပါတယ်။

သဘာဝတောတောင်ရှုခင်းများက မြို့ ပတ်ပတ်လည် ဝန်းရံတည်ရှိနေတဲ့အတွက် ခရီးသွားများအတွက် ရှုမဆုံး၊ ကြည့်မဝ ဖြစ်နေ စေပါတယ်။ ရှုခင်းတွေအပြင် လည်ပတ်စရာ များလည်း များပြားလှပါတယ်။ ကလေးမြို့နဲ့ နီး တဲ့ အောင်ပန်း၊ ပင်လောင်း ဘက်သို့ သွားမယ် ဆိုရင် လမ်းဘေးဝဲယာမှာစိုက်ပျိုးထားတဲ့ ဂေါ်ဖီ

စိုက်ခင်းတွေ၊ ပန်းမျိုးစုံစိုက်ခင်းတွေကိုအရောင် အသွေး အမျိုးမျိုးနဲ့ တွေ့ရမှာ ဖြစ်ပါတယ်။

ကလေးဈေးမှာ ဒေသထွက်စားသောက် ကုန်တွေဖြစ်တဲ့ လက်ဖက်၊ နေကြာဈေး၊ ပဲပုတ်၊ လိမ္မော် သီးစတဲ့ အစားအသောက်များ၊ သီးနှံ များကို လတ်လတ်ဆတ်ဆတ်နဲ့ ဈေးနှုန်း ချိုချို သာသာဝယ်ယူရရှိနိုင်ပါတယ်။ အရောင်အသွေး စုံလင်တဲ့ ရှမ်းပြည်နယ် အမှတ်တရလွယ်အိတ်၊ ပဝါစတဲ့ ရိုးရာ အသုံးအဆောင်များကို ရွေးချယ် ဝယ်ယူနိုင်ပါတယ်။

ဆုတောင်းပြည့်ဘုရား၊ အောင်ချမ်းသာ စေတီ၊ ရွှေဥမင်ဘုရား၊ နီးဘုရားများဆီသို့ သွားရောက် ဖူးမြော်နိုင်ပါတယ်။ နီးဘုရားမှာ နှစ်ပေါင်း ၅၀၀ ကျော် သက်တမ်းရှိပြီးဖြစ်တဲ့ တန်ခိုးကြီး ဘုရားတစ်ဆူ ဖြစ်ပါတယ်။ Christ The King Church သို့လည်းဗဟုသုတအဖြစ် သွားရောက်လည်ပတ်သင့်ပါတယ်။

ပြည်တွင်းပြည်ပခရီးသွားများလာရောက် လည်ပတ်မှု များပြားတဲ့ မြို့တစ်မြို့လည်း ဖြစ်တဲ့ အတွက်အစားအသောက်အတွက်ရွေးချယ်စရာ ဆိုင်ကောင်းကောင်းများ ပေါများလှပါတယ်။ မြန်မာထမင်းဟင်း ကြိုက်နှစ်သက်တဲ့ သူတွေ အတွက် သုမောင်စားသောက်ဆိုင်၊ ရှမ်းအစား အစားများ မြည်းစမ်းလိုသူတွေအတွက် ရှမ်း မလေးစားသောက်ဆိုင်၊ ရှမ်းခေါက်ဆွဲ ကောင်း ကောင်းစားလို သူတွေအတွက် ပြည့်ပြည့်ရှမ်း ခေါက်ဆွဲ စတဲ့ ဆိုင်တွေဟာ ဝါးတီးကောင်း ကောင်းကြိုက်တဲ့သူတွေ ရွေးချယ်မယ့် ဆိုင် တွေပဲ ဖြစ်ပါတယ်။ Trip Advisor မှ ဆု ရရှိ ထားတဲ့အထိ အရသာကောင်းမွန်လှတဲ့ သီရိ ဂေဟာ စားသောက်ဆိုင်ဆိုတဲ့ ဆိုင်လေးလည်း ရှိပါတယ်။ ဒီဆိုင်က နိုင်ငံတကာအစား အသောက်ဆိုင်ဖြစ်တဲ့အတွက် ပြည်ပခရီး သွားတွေနဲ့အမြဲစည်ကား နေလေ့ရှိပါတယ်။

သဘာဝတောတောင်ရှုခင်းများ၊ ဘုရား စေတီပုထိုးများ၊ သမိုင်းဝင်အဆောက်အဦများ တည်ရှိသလို Trekking ကြိုက်နှစ်သက်တဲ့ ခရီးသွားများအတွက်လည်းကလေးတစ်ခုTrek Tour များနဲ့ လည်ပတ်သွားလာလို့ ရပါတယ်။ ရန်ကုန်မှာ ပူလောင်မွန်းကြပ်နေသူတွေအတွက် ရက်ပိုင်းလောက် အချိန်ယူပြီး အေးချမ်းသာ ယာတဲ့ ထင်းရှူးမြို့တော်လေးဆီမှာ သွားရောက် အပန်းဖြေကြဖို့ တိုက်တွန်းလိုက်ပါတယ်။



photo-fantabulous-myanmar.com

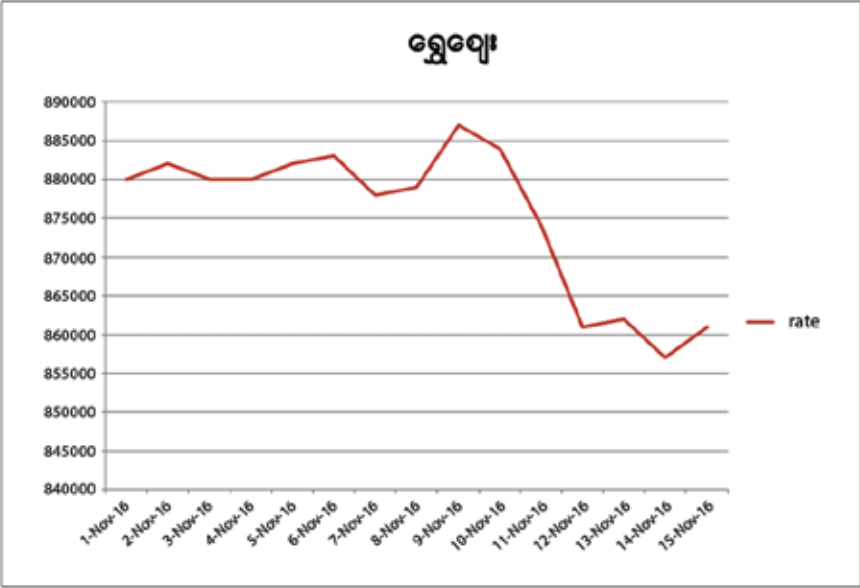
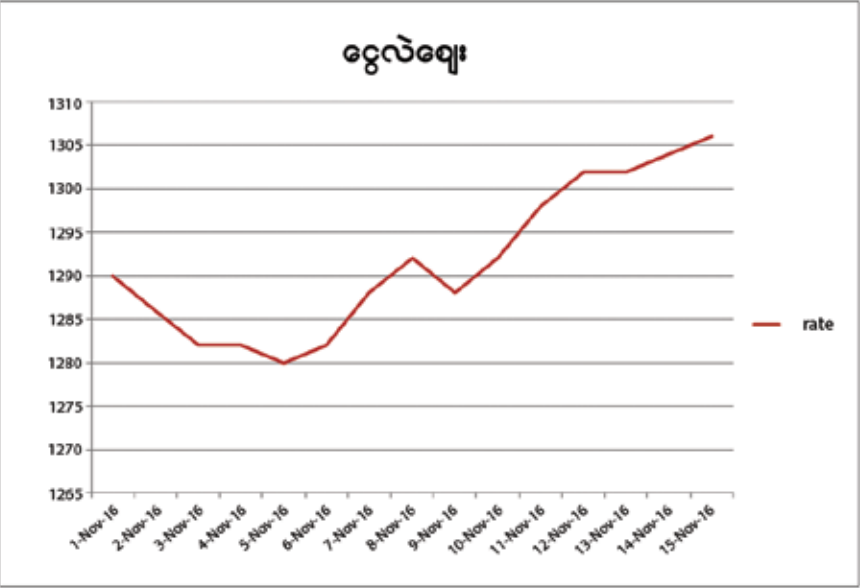



Fantastic Beasts and Where to Find Them

Fantastic Beasts and Where to Find Them ရုပ်ရှင်ဟာ ၂၀၀၁ ခုနှစ်က ထွက်ရှိခဲ့တဲ့ နာမည်ကျော် Harry Potter စာရေးဆရာ J.K. Rowling ရဲ့ စာအုပ်ကို အခြေခံပြီး ရိုက်ထားတာဖြစ်ပါတယ်။ Fantastic Beasts and Where to Find Them ဟာ Harry Potter Universe ထဲမှာပဲ ဇာတ်အိမ်တည်ထားတာ ဖြစ်တာကြောင့် HP series တွေကြည့်ရင်း ကြီးပြင်းခဲ့သူတွေအဖို့ Magic Wand တွေ၊ Wizard တွေနဲ့ အံ့ဩဖွယ်ရာ Spell ကို တစ်လုံးတစ်ဝကြီး ပြန်လည်ခံစားရမှာဖြစ်ပါတယ်။

ခေတ်ကာလအားဖြင့် ၁၉၂၆ ခုနှစ်မှာ အခြေတည်ထားပြီးတော့ Newt Scamander ဟာ တစ်ကမ္ဘာလုံးကို ပတ်ပြီးတော့ Magical Creatures တိရစ္ဆာန်ဆန်းတွေကို လေ့လာမှု ပြုလုပ်ကာ စာအုပ်တစ်အုပ် ရေးသားနေတာ ဖြစ်ပါတယ်။ သူဟာ အမေရိကန်နိုင်ငံ နယူးယောက်မြို့ကို ခဏတာရောက်လာခဲ့ပါတယ်။ ရောက်လာပြီး လုပ်စရာရှိတာ လုပ်ကာပြန်သွားဖို့ စီစဉ်ထားပေမယ့် MACUSA Magical Congress of the United States of America မှ Goldstein၊ Jacob လို့ခေါ်တဲ့ စုန်း (wizard) မဟုတ်တဲ့ သာမန်လူ No-Maj (Britain က စုန်းတွေကတော့ သာမန်လူတွေကို Muggle တွေလို့ ခေါ်ကြပါတယ်) တစ်ယောက်နဲ့ မတော်တဆ တွေ့ဆုံခဲ့ကာ အမေရိကန်နိုင်ငံ (MACUSA) ရဲ့ ဗြိတိန်နိုင်ငံရဲ့ မတူညီတဲ့ စည်းမျဉ်းများနဲ့လည်း ကြုံတွေ့ခဲ့ရပါတယ်။ မှော်စွမ်းအင်တွေနဲ့ ဖန်တီးထားတဲ့ Newt Scamander ရဲ့ လက်ဆွဲသေတ္တာထဲက တိရစ္ဆာန်ဆန်းတချို့ မတော်တဆ လွတ်သွားတဲ့အခါ Jacob နဲ့ Goldstein ညီအစ်မနှစ်ယောက် အကူအညီနဲ့ လိုက်လံရှာဖွေကြပါတယ်။ No-Maj တွေနဲ့ Wizard တွေကြား ဘာတွေ ဆက်ဖြစ်မလဲဆိုတာနဲ့ နောက်ကွယ်က တိတ်တဆိတ် စောင့်ကြည့်ကာ အခွင့်ကောင်းယူဖို့ စောင့်ဆိုင်းနေတဲ့ Dark Force တစ်ခုနဲ့ တွေ့ဆုံမှုဇာတ်လမ်းတွေကို ရင်သပ်ရှုမောဖွယ် ရိုက်ကူးတင်ဆက်ထားတာကို ကြည့်ရှုရမှာ ဖြစ်ပါတယ်။

J.K. Rowling ရဲ့ မှော်ဝင်ကမ္ဘာကြီးထဲကို ဝင်ရောက်ခံစားကြည့်ခြင်းက အမြဲတမ်း ပျော်ရွှင်စရာ ကောင်းပါတယ်။ ဒါပေမဲ့ HP ပရိသတ်တွေ အနေနဲ့ Fantastic Beasts and Where to Find Them မှာ ပါဝင်တဲ့ အမေရိကန်နိုင်ငံရဲ့ wizard ကမ္ဘာကြီးရဲ့ ဇာတ်လမ်းက လူကြီးပိုဆန်တယ်ဆိုတာ တွေ့ရမှာဖြစ်ပါတယ်။ Hogwarts မှာလိုမျိုး ကျောင်းသားကလေးတွေ ကျောင်းတက်လိုက်၊ ပညာတွေသင်လိုက် အခက်အခဲတွေ ကျော်ဖြတ်လိုက်ဆိုတာမျိုးထက် အခြေအနေတွေကို အနည်းငယ်ပိုတင်းမာအောင် ဖန်တီးထားပါတယ်။ No-maj (Muggle) တွေနဲ့ Wizard တွေရဲ့ ဆက်ဆံမှုဟာ ကောင်းမွန်မှုမရှိပါဘူး။ Newt Scamander ရဲ့ စုဆောင်းမှု ထဲက Magical Creature တွေနဲ့ တိုက်ပွဲတွေကတော့ CGI နည်းပညာအသုံးပြုမှု ပိုပြင်လွန်းတာကြောင့် သဘာဝကျလှပါတယ်။

Harry Potter ထဲမှာတော့ Newt Scamander ရေးသားထားတဲ့ Fantastic Beasts and Where to Find Them ဆိုတဲ့ စာအုပ်ဟာ နာမည်ကြီးပြီးတော့ ပထမနှစ် Hogwarts ကျောင်းသားတွေအတွက် ဖတ်စာအုပ်အဖြစ် အသုံးပြုနေတာကို HP Fan တွေ သတိပြုမိမှာ ဖြစ်ပါတယ်။ နိုဝင်ဘာလ ၂၇ ရက် နေ့စာရင်းများအရ Fantastic Beasts and Where to Find Them ရုပ်ရှင်ဟာ တစ်ကမ္ဘာလုံးမှာ အမေရိကန်ဒေါ်လာ ၄၇၃ သန်း ရရှိနေပြီဖြစ်ပြီးတော့ ကုန်ကျစရိတ်အနေနဲ့တော့ ရိုက်ကူးစရိတ် သန်း ၁၈၀ နဲ့ မားကတ်တင်းစရိတ် သန်း ၁၅၀ အသုံးပြုခဲ့ပါတယ်။ Rating အရ IMDB မှာ ၇ ဒသမ ၉ ရရှိထားပါတယ်။ သရုပ်ဆောင်တွေကတော့ Eddie Redmayne (The Theory of Everything)၊ Katherine Waterston၊ Ezra Miller (Justice League)၊ Collin Farrell နဲ့ Johnny Depp တို့လို နာမည်ကျော်တွေဖြစ်ပြီး ဒါရိုက်တာကတော့ HP နောက်ဆုံး (၄) ကားရိုက်ကူးခဲ့တဲ့ David Yates ပဲ ဖြစ်ပါတယ်။

SFJ Team



YINMAR ONLINE STORE
No.222, MahaBandoola Garden Street, Yangon. Ph - 01-374971

www.amazon.com, ebay.com နှင့် အခြား သင်မှာယူလိုသော website များမှ USA ပစ္စည်းများကို ၎င်းတို့ရင်းအတိုင်း မှာယူနိုင်ပြီး၊
မြန်မာပြည်အရောက်တန်ဖိုးမှာ = [နောက်ဆုံးကျသင့်ငွေ + ကျသင့်ငွေ၏ 15% + ပစ္စည်းအလေးချိန်တစ်ပေါင် - 8\$]
(အီလက်ထရွန်းနစ်ပစ္စည်းများအတွက် အပိုကြေး ပေးဆောင်ရမည်။)
ပစ္စည်းတန်ဖိုး၏ 80% ကို စရန်အဖြစ် ကြိုတင်ပေးသွင်းရပါမည်။
(အထူးအဖြစ် "Payments" မျိုးစုံကို 10% Charges ဖြင့် ဝန်ဆောင်မှုပေးပါမည်။)

ယင်းမာတေးသံသွင်းသို့ ကိုယ်တိုင်လာပြီး Websites များတွင် ရက်ချင်းမှာယူပေးပါသည်။
မနက် - ငါးနာရီမှ ညနေ - ငါးနာရီအတွင်းပင် ဖြစ်သည်။

E-mail (chitkhinlim@gmail.com) (သို့) Text Messages (09-450066242, 09-43202090, 09-422469977) ဖြင့် မှာလိုသောပစ္စည်းစာရင်းကို ပို့လာပါက ကျသင့်ငွေကို အမဲတွက်ရက်ပြီး မြန်မာ့ပေးပါမည်။
Viber - +1626- 4290693, +959- 43202090 , +959- 422469977 ကိုလည်း ပေးပို့နိုင်ပါသည်။

မှာယူနိုင်သော ပစ္စည်းများ - Books, Software, Clothing, Electronics, Music, Toys, Games, Cell Phones, Laptops, Tablets, Computers, Gift Cards, CDs, DVDs, Blu-rays, Musical Instruments, Hand Bags, watches, Electronics Accessories, Automotive Parts & Beauty Items

စုံစမ်းရန် - ယင်းမာတေးသံသွင်းအမှတ် ၂၂၊ မဟာဝန္ဒုလပန်းခြံလမ်း၊ ရန်ကုန်မြို့။
ဖုန်းနံပါတ် - ၀၁-၃၇၄၉၇၁၊ ဦးချစ်ဆင် - ၀၉-၄၅၀၀၆၆၂၄၂၊ ဦးချောကြီး - ၀၉-၄၃၂၀၂၀၉၀



ကမ္ဘာကျော် အောင်မြင်သူတွေရဲ့ နံနက်ခင်း အမူအကျင့်များ

သီဟ

ကမ္ဘာကျော်အောင်မြင်သူတွေဟာစိတ်ဗီဇ၊အလုပ်ပုံစံတွေကြားမှာဘယ်လိုများအမြဲတမ်းထိပ်ဆုံးမှာရလဒ်ကောင်းတွေနဲ့ဦးဆောင်နေသလဲဆိုတာသင်စဉ်းစားမိသလား။သူတို့အတွက်အရေးအကြီးဆုံးကနီနက်ပိုင်းကိုယ်ပိုင်အချိန်တွေမှာပြုလုပ်တတ်ကြတဲ့အရာတွေပါ။ပြီးတော့သူတို့ဟာသူတို့ရဲ့အိပ်ချိန်တွေကိုလည်းအများနဲ့မတူအောင်စီမံခန့်ခွဲတတ်ပါတယ်။ဒီနေရာမှာ Albert Einstein ကစလို့ Mark Zuckerberg အထိ အောင်မြင်သူတချို့နီနက်ပိုင်းပြုမူတတ်တဲ့ အမူအကျင့်တွေကိုဖော်ပြပေးလိုက်ပါတယ်။

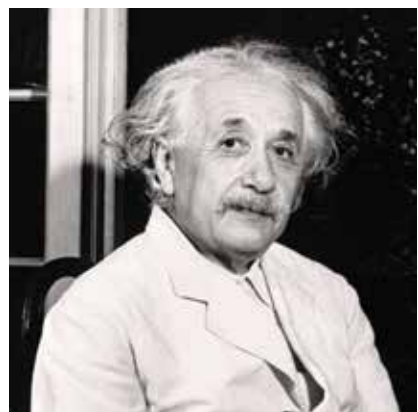

Albert Einstein-Scientist- Einstein
ဟာ ကမ္ဘာကျော်တွေထဲမှာ အိပ်ချိန်အများဆုံးလူတစ်ယောက်ဖြစ်ပါတယ်။တစ်နေ့ကိုအိပ်ချိန် ၁၀နာရီ-၁၁နာရီလောက် အိပ်ပြီးတော့ အိပ်ရေးဝတာကတီထွင်နိုင်စွမ်းကောင်းစေတယ်လို့ဆိုပါတယ်။ သူက နံနက် (၈)ခွဲဆိုရင် ထကာ သတင်းစာဖတ်ပြီးတော့ သူ့အလုပ်လုပ်ရာနေရာကို လမ်းလျှောက်သွားတတ်ပါတယ်။

Steve Jobs-Founder,Apple Inc-
Steve Jobs ဟာ နံနက်ဆိုရင် သူ့ကိုယ်သူ မှန်ထဲမှာ ကြည့်ပြီးတော့ ငါ့ရည်ရွယ်ချက်ကဘာလဲ၊ ငါဘာလုပ်နေတာလဲဆိုတာကို ကိုယ့်ကိုယ်ကိုယ် ပြန်မေးပါတယ်။ ဒီလိုလုပ်ခြင်းကြောင့် ကိုယ့်ရည်မှန်းချက်၊ရည်ရွယ်ချက်ကို တစ်နေ့တာအတွက် ကောင်းစွာ Focus လုပ်နိုင်တာဖြစ်ပါတယ်။ သူကနံနက်ကို (၆) နာရီဆို ထလေ့ရှိပါတယ်။



MarkZuckerberg-Facebook, co founder- Mark Zuckerberg ဟာ နံနက်ပိုင်းမှာအင်္ကျီဝတ်တဲ့အခါမှာရွေးချယ်ရင်းအချိန်ကုန်မှာစိုးတဲ့အတွက် နေ့တိုင်းအင်္ကျီဒီဇိုင်းတစ်မျိုးတည်းကိုသာ ဝတ်ဆင်လေ့ ရှိပါတယ်။ Zuckerberg ကတော့ နံနက်ဆိုရင် (၈) နာရီမှာ ထလေ့ရှိပါတယ်။

Indra Nooyi-Pepsi,CEO- အိပ်စက်ခြင်းဆိုတာ ဘုရားပေးတဲ့ဆုလို့ တချို့လူတွေကပြောကြတယ်။ ကျွန်မတော့ အဲဒီဆုဘယ်တုန်းကမှမရခဲ့ဘူးလို့ ပြောခဲ့ဘူးတဲ့ Pepsi ရဲ့ CEO ဟာ နေမထွက်ခင် အိပ်ရာထကာ တစ်နေ့လုံးလုပ်စရာတွေအတွက်ကြိုစဉ်းစားတာကအလုပ်လုပ်ဖို့အတွက် ပိုစိတ်အားထက်သန်စေတယ်လို့ဆိုပါတယ်။



Bill Gates-Microsoft,Founder- နံနက် (၇) နာရီဆိုရင် ပုံမှန်ထလေ့ရှိပြီးတော့ နံနက်ပိုင်းမှာ ဦးနှောက်နဲ့ ခန္ဓာကိုယ်ကို လန်းဆန်းပြီး တက်ကြွနေဖို့အတွက် Educational video တွေကြည့်ရင်း ပြေးစက်ပေါ်မှာ ပြေးလေ့ရှိပါတယ်။

Richard Branson-Founder, Virgin Group- နံနက်တိုင်း စွန့်လွှတ်တာ၊ တင်းနစ်ရိုက်တာနဲ့ ရေကူးတာတွေ လုပ်လေ့ရှိတဲ့ Richard Bransonက (၅) နာရီဆိုရင်ထနေပါပြီ။



Benjamin Franklin-(၅)နာရီထလေ့
ရှိတဲ့ Benjamin Franklin ဟာ နံနက်ဆိုရင် ဒီနေ့ငါကောင်းမွန်တဲ့အရာဘာလုပ်ရင်ကောင်းမလဲလို့ ကိုယ့်ကိုယ်ကိုယ် ပြန်မေးပါတယ်။

Warren Buffett-Investor, Philanthropist- (၆)နာရီ၄၅မှာ အိပ်ရာထပြီးတော့ သတင်းစာ (၆) စောင်လောက်ကို တစ်ထိုင်တည်း ဖတ်တတ်ပါတယ်။

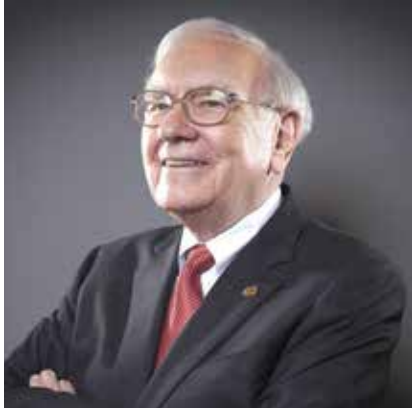



Putet Mobile Application



SIM Card များဖြင့် Member ဝင်၍ အသုံးပြုနိုင်ပြီ။



-  မှာ Putet Comics လွှဲပြားပြီး Download လုပ်လို့ရပါတယ်။
- ဇာတ်တော်တွေကို အခမဲ့ ဖတ်လို့ရပါတယ်။
- **Member** ဝင်ပြီး ဖတ်ရင် ကာတွန်းများ၊ ဟာသများ၊ လုံးချင်း၊ ရုပ်ပြများကိုလည်း အကန့်အသတ်မရှိ ဖတ်လို့ရပါတယ်။
- ကျောင်းသား/သူများ **Member** ဝင်ပြီး ဂျာနယ် (၂) စောင် ရယူပါ။

Hot line Number: (09) 4500 56 130



တစ်လလုံးအတွက်
500 Ks

5 ways to lead in an era of constant change

STRATEGY FIRST Times ရဲ့ Ted Talk ကလူ Ted.com ကကမ္ဘာကျော်တွေနဲ့ Interview တွေ၊ စီးပွားရေးလုပ်ငန်းရှင်တွေနဲ့ တွေ့ဆုံခန်းတွေ၊ ပညာရပ်ဆိုင်ရာလေ့လာစရာတွေကို အပတ်စဉ်ဖော်ပြသွားမှာဖြစ်ပါတယ်။ ဖော်ပြထားတာက Video ဖြစ်ပြီးတော့ Video ဝင်ကြည့်ဖို့ Mobile Phone နဲ့ပေးထားတဲ့ QR Code ကို Camera ကနေ Scan လုပ်ရမှာပါ။ QR Code Scanner Application တွေကိုတော့ Google Play store နဲ့ App Store တို့ကနေ Download ဆွဲလို့ရပါတယ်။

ဒီတစ်ပတ်မှာတော့ Jimi Hemerling ရဲ့ 5 ways to lead in an era of constant change ဆိုတဲ့ Video တိုလေးကို ဖော်ပြမှာ ဖြစ်ပါတယ်။

Jimi Hemerling ဟာ နာမည်ကျော် The Boston Consulting

Group ရဲ့ People & Organization and Transformation Practices ဌာနမှာ Senior Partner နဲ့ Managing Director ဖြစ်ပြီး သူ့ရဲ့ကျွမ်းကျင်မှုကတော့ အရည်အသွေးမြင့် အဖွဲ့အစည်း ဆိုင်ရာ ပြောင်းလဲခြင်း ဖြစ်ပါတယ်။ ဒီဒီဒီလိုထဲမှာ Jimi ဟာ အမြဲတစေ ပြောင်းလဲတိုးတက်နေတဲ့ ခေတ်ကြီးမှာ အဖွဲ့အစည်းတွေအတွက် အကျိုးရှိစေမယ့် ပြောင်းလဲခြင်းဆိုင်ရာ နည်းလမ်း ၅ ခုကို ရှင်းလင်းထားပါတယ်။

ပြောင်းလဲခြင်းတွေ ပြုလုပ်တာက ခက်ခဲတဲ့ ပြောင်းလဲခြင်းတွေမှ အကျိုးများတယ်လို့ သင့်ကို တစ်ယောက်ယောက် ပြောဘူးသလား။ အဖွဲ့အစည်းတွင်း ပြောင်းလဲခြင်းဆိုင်ရာ ကျွမ်းကျင်သူ Jimi Hemerling ရဲ့အဆိုအရတော့ အစဉ်အမြဲပြောင်းလဲနေတဲ့ စီးပွားရေး လောကကြီးနဲ့ အမီလိုက်ပြီး ကိုယ့်လုပ်ငန်းကို ပြောင်းလဲ



ခြင်းဟာ အဖွဲ့အစည်းကို ပိုပြီး ခိုင်မာစေပါတယ်လို့ သူက ဆိုပါတယ်။ ဥပမာအနေနဲ့ Jimi က LEGO ကုမ္ပဏီကိုပြထားပါတယ်။ LEGO ဟာ အခုလိုမျိုးတစ်ကမ္ဘာလုံးမှာ အောင်မြင်နေတဲ့ ကုမ္ပဏီတစ်ခု ဖြစ်နေတာက ကောင်းမွန်တဲ့ ဦးဆောင်သူတွေအောက်မှာ ပြောင်းလဲမှုတွေကို လိုအပ်တဲ့အချိန်တိုင်းမှာ ပြုလုပ်ခဲ့လို့ဖြစ်တယ်လို့ပြောပါတယ်။ ပြောင်းလဲမှုတိုင်းမှာလည်း ဦးတည်ချက်တစ်ခု စီရှိခဲ့ကြပြီး ရည်မှန်းချက်တွေ ပြည့်မြောက်အောင်လို့

ဝဍ္ဎ

ဆောင်ရွက်ခဲ့တာ ဖြစ်ပါတယ်လို့ သူကဆိုပါတယ်။ Jimi Hemerling ရဲ့ Change နဲ့ပတ်သက်တဲ့ ဗီဒီယိုတိုလေးကနေပြီးတော့ သင်တို့လည်း ကိုယ့် Organization အတွက်အရေးပါတဲ့ ပိုမိုတိုးတက်စေမယ့် ပြောင်းလဲမှုတွေက ဘယ်လိုလဲဆိုတာ ကြည့်ရင်း အကြံဉာဏ် ရရှိနိုင်ပါတယ်။



နောက်ကျောပုံမှအဆက်

September 2016 ICM Exam Results

| Credit (B) ဖြင့်ထူးချွန်စွာအောင်မြင်ကြသူများ | | | |
|---|---------------------------------------|----------------------|---------------------------------------|
| Wah Wah Htun | Human Resources Management | Kaw Bu | Hospitality Management |
| Wah Wah Khaing | Human Resources Management | Kyi Kyi Aye | Hospitality Management |
| Wah Wah Phyo | Human Resources Management | Saw Ohnmar Pru | Human Resource Development I |
| Win Min Aye | Human Resources Management | Ei Mar Win | Human Resource Development I |
| Yin Wai Htun | Human Resources Management | Nay Chi Lin | Human Resource Development I |
| Zar Chi Tun | Human Resources Management | Moe Wai Yan Myint | Human Resource Development I |
| Zin May Soe | Human Resources Management | Hnin Thwe Oo Phyu | Human Resources Management |
| Su Hnin Aye | International Business Communications | Khine Khine Wai | Human Resources Management |
| April Hsu Mon | International Business Communications | Thet Htwe Hsu | Human Resources Management |
| Khin Muiyar Tun | International Business Communications | Khin Myo Yin | Human Resources Management |
| Su Myat Noe Aung | International Business Communications | Thway Mon | Human Resources Management |
| Than Than Win | International Business Communications | Aye Aye Aung | Human Resources Management |
| Thwe Ei Sam | International Business Communications | Aye Khaing Soe | Human Resources Management |
| Su Myat Tun | Marketing Management | Gangaw Ko | Human Resources Management |
| Ei Ei Phyo | Marketing Management | Han Lin Htun | Human Resources Management |
| Moe Pwint Phyu | Marketing Management | Hnin Ei Kyaw | Human Resources Management |
| Wutyi Hlaing Win | Marketing Management | Hsu Yin Win | Human Resources Management |
| Hnin Phyu Phyu Aye | Project Management | Hung Lay | Human Resources Management |
| Cho Thu Thu Kyaw | Project Management | Ja Ing | Human Resources Management |
| Min Soe Moe Tun | Project Management | Khaing Hnin Kyi | Human Resources Management |
| Moe Thandar Lwin | Project Management | Khin Su Mon Kyaw | Human Resources Management |
| Myat Thu | Project Management | M Han Ni Tun | Human Resources Management |
| Nyein Soe Thwal | Project Management | May Tharaphy Naing | Human Resources Management |
| Pyae Thar Khin | Project Management | Mya Phu Wai | Human Resources Management |
| Su Htet Htet Zaw | Project Management | Myat Mon Win | Human Resources Management |
| Su Wai Mon | Project Management | Myat Thae Su | Human Resources Management |
| Wai Yan Lin | Project Management | Naw Smiling John | Human Resources Management |
| Win Ko Ko | Project Management | Sein Lai Oo | Human Resources Management |
| Win Zaw Oo | Project Management | Shwe Zin | Human Resources Management |
| Yamin Soe | Project Management | Su Yamin Htet | Human Resources Management |
| Thet Htar Swe | Public Relations | Than Than Win | Human Resources Management |
| Suu Naing Htay | Public Relations | Thu Thu Aung | Human Resources Management |
| ICM စာမေးပွဲ အောင်မြင်ကြသူများ (C နှင့် D Grade များ) | | Yex Niem | Human Resources Management |
| Kyaw Kyaw Naing | Business Management & Administration | Zaw Nanda | Human Resources Management |
| Kyaw Thi Ha | Business Management & Administration | Padamya Khin | International Business Communications |
| Aye Mi Shein | Business Management & Administration | Khaing Zin Nwe | Logistics & Supply Chain Management |
| Ngu War Aung | Business Management & Administration | Myat Phoo Wai | Marketing Management |
| Ngun Tha Chin | Business Management & Administration | Wai Zin Kyaw Naing | Marketing Management |
| Thinzar Soe | Business Management & Administration | Nyein Ei Wai | Marketing Management |
| Wout Hmone Yee | Business Management & Administration | Aye Khant Po | Marketing Management |
| Ya Min Thu | Business Management & Administration | Hsu Pyae Ko | Marketing Management |
| Yoon Me Me Aung | Business Management & Administration | Su La Pyae | Marketing Management |
| Aye Aye Cho | Business Management & Administration | Cing Khan Khawm | Project Management |
| Aye Chan Aung | Business Management & Administration | Han Zaw Win | Project Management |
| Chan Myae Thu | Business Management & Administration | Honey Maung Maung | Project Management |
| Ei Nwe Soe | Business Management & Administration | Htet Nandar Win | Project Management |
| Hla Ohn Mar Soe | Business Management & Administration | Khin Ei Ei Hlaing | Project Management |
| Hsu Yee Htet | Business Management & Administration | Khine Thazin | Project Management |
| Khant Khant Thaw | Business Management & Administration | Kyaw Min Htet | Project Management |
| Khin Hay Marn Moe Min Win | Business Management & Administration | Min Thandar Htun | Project Management |
| Khin Su Lwin | Business Management & Administration | Myo Hein Tun | Project Management |
| Kyaw Lin | Business Management & Administration | Naw Thae Su Htoo | Project Management |
| Nang Zin Mar Thet | Business Management & Administration | Naw Zu Zu San | Project Management |
| Nwe Ni Khine | Business Management & Administration | Shwe Sin Htun | Project Management |
| Nyein Hsu Wai | Business Management & Administration | Si Thu Tun | Project Management |
| Phuu Pwint Maung | Business Management & Administration | Thant Zin Tun | Project Management |
| Pyi Hein | Business Management & Administration | Thu Yein Soe | Project Management |
| Sai Aung Kyaw Min | Business Management & Administration | Tin Zar Win | Project Management |
| Saw Nay Htoo | Business Management & Administration | Toe Toe Thein | Project Management |
| Si Thu Tun | Business Management & Administration | Wathone Phyo | Project Management |
| Yupar Min Naing | Business Management & Administration | Yan Naing Moe | Project Management |
| Zin Htike Ko | Business Management & Administration | Zin Mar Kyaw | Project Management |
| Zin Thu Aung | Business Management & Administration | Aye Thin Lynn | Public Relations |
| Khin Khin Win | Financial Management | Aye Aye Myint | Business Management & Administration |
| Hnin Htet Htet Wai | Financial Management | Hsu Myat Mon | Business Management & Administration |
| Khay Mar San | Financial Management | Kezia Nun Nei Siang | Business Management & Administration |
| Nyein Nyein Phyo | Financial Management | Phyu Hnin Phway | Business Management & Administration |
| | | Ei Thu Han | Business Management & Administration |
| | | Nang Lao Kham | Business Management & Administration |
| | | Aye Aeint Aeint Aung | Business Management & Administration |
| | | Ei Kay Khaing | Business Management & Administration |



AYA Talk တွင် ဆရာဦးအောင်ချစ်ခင် ဟောပြောခဲ့

နိုင်ငံဘာလ (၁၉)ရက်နေ့မှာ AYA ဘဏ်မှပြုလုပ်တဲ့ စတုတ္ထအကြိမ်မြောက် AYA Talkတွင် Strategy First မှ Founder/Principal ဆရာဦးအောင်ချစ်ခင်မှ "EQ and Personal Leadership" ခေါင်းစဉ်နဲ့ ဟောပြောခဲ့ပါတယ်။ အဆိုပါ စတုတ္ထအကြိမ်မြောက် AYA Talk ကို ဧရာဝတီဘဏ်မှ ရုံးချုပ်နှင့် ရန်ကုန်မြို့ရှိ ဒေသတာဝန်ခံများ၊ ဘဏ်ခွဲတာဝန်ခံများနှင့် ဝန်ထမ်းများ၊ Max Myanmar Group မှဝန်ထမ်းများ၊ ဧရာမြန်မာ အာမခံမှဝန်ထမ်းများ၊ AYA Trust Securities မှ ဝန်ထမ်းများအပါအဝင် ဝန်ထမ်းစုစုပေါင်း (၂၅၀) ကျော် တက်ရောက်ခဲ့ကြပြီး ဆရာဦးအောင်ချစ်ခင် ဆွေးနွေးပြောကြားမှုအပြီးမှာ အပြန်အလှန် ဆွေးနွေးမေးမြန်းနိုင်တဲ့ အမေးအဖြေကဏ္ဍ (Q & A Session) လည်းပြုလုပ်ခဲ့ကြပါတယ်။

Human Resources Management မှ ကျောင်းသား/သူများ လေ့လာရေးခရီးစဉ်

တာရာ (HR)

ICM-HRM-12-01-Strategy First သင်တန်းသား/သူများမှ လေ့လာရေးခရီးစဉ်အဖြစ် ပဲခူးတိုင်းဒေသကြီးရှိ ရွှေပြည်အပန်းဖြေစခန်း မိုးယွန်းကြီးသဘာဝဘေးမဲ့အင်းနဲ့ ကမ္ဘောဇသားဇီနန်းတော်တို့ကို နိုဝင်ဘာလ၂၄ ရက်နေ့ (အမျိုးသားနေ့) မှာ လေ့လာရေးခရီးသွားရောက်ခဲ့ကြပါတယ်။ နံနက် ၇ နာရီခွဲတွင် ပြည်လမ်း **STRATEGY FIRST** မှာလူစုပြီး ၈ နာရီကျော်မှာ သင်တန်းသား/သူ ၄၃ ယောက်၊ သင်တန်းကျောင်းတာဝန်ရှိသူတွေနဲ့ စတင်ထွက်ခွာလာခဲ့ပါတယ်။ လေ့လာရေးခရီးစဉ်အတွက်လည်း ကျောင်းမှ ကားနှစ်စီးစီစဉ်ပေးခဲ့ပါတယ်။

ရွှေပြည်သို့ခရီးစဉ်ကုတ်စတင်ခဲ့ကြပြီး လမ်းခရီးတစ်လျှောက် သင်တန်းသား /သူ အချင်းချင်း မိတ်ဆက်ကြတာကြောင့် ပိုမိုရင်းနှီးမှုကိုရရှိခဲ့ကြပါတယ်။ ငှနာရီခွဲခန့်မှာ ကျွန်ုပ်တို့အဖွဲ့ ရွှေပြည်သို့ရောက်ရှိခဲ့ကြပါတယ်။ ရွှေပြည်မှာ ပျော်ရွှင်စွာ လည်ပတ်သွားလာကြပြီး အမှတ်တရဓာတ်ပုံတွေရိုက်ပြီး ဘနာရီခွဲမှာ ရွှေပြည်နံရိုးယွန်းကြီးကြား ကသစွာမြေထမင်းဆိုင်ကို ချီတက်ခဲ့ကြပါတယ်။ နေ့လည်စာစားပြီးတဲ့အခါမှာ မိုးယွန်းကြီးအင်းကို ခရီးဆက်ခဲ့ကြပါတယ်။

မိုးယွန်းကြီးမှာ ခေတ္တအမှတ်တရဓာတ်ပုံရိုက်၊ အနားယူခဲ့ပြီး ပဲခူးရိုးကမ္ဘောဇသားဒီဇန်းတော်ကို သွားရောက် လည်ပတ်ခဲ့ကြပါတယ်။ ညနေ ၄ နာရီကျော်မှာ ပြန်လည်ထွက်ခွာခဲ့ပြီး ပဲခူးမြို့ထဲမှာ မုန့်ဇာတိစားပြီး ရန်ကုန်ကို ပြန်လာခဲ့ကြပါတယ်။ သီချင်းတွေအတူဆိုကြ၊ စကြနောက်ကြရင်းနဲ့ ပြန်လာခဲ့ရာ ည ၇ နာရီထိုးမှာကျောင်းကို ပြန်လည် ရောက်ရှိခဲ့ပါတယ်။ ကျောင်းသား/သူတွေစုပြီး အခုလိုခရီးတိုလေးတစ်ခု ထွက်လိုက်ရတာကြောင့် အတန်းသားအချင်းချင်း ပိုမိုရင်းနှီးမှုကိုရရှိခဲ့သလို စိတ်ပေါ့ပါးလန်းဆန်းမှုကိုပါရရှိစေခဲ့ပါတယ်။

ထိုသို့ခရီးစဉ်ဖြစ်ပြောက်အောင်ကူညီပေးခဲ့ကြတဲ့ **STRATEGY FIRST INSTITUTE** မှ ဆရာဦးအောင်ချစ်ခင်နဲ့ ဝန်ထမ်းတွေအားလုံးကိုလည်း ကျွန်ုပ်တို့အဖွဲ့မှ အထူးကျေးဇူးအများကြီးတင်ပါတယ်။



ကျောင်းမှအမှတ်တရအဖြစ် မေးအပ်ခဲ့တဲ့အင်္ကျီတွေအတွက်လည်း အထူးကျေးဇူးတင်ရှိပါတယ်။ ခရီးသွားခြင်းအားဖြင့် အတန်းသား အချင်းချင်း ပိုမိုရင်းနှီးကာ အတွေ့အကြုံ ဗဟုသုတများ ပြန့်လှဝေမျှနိုင်ခဲ့တဲ့ အတွက် အတန်းတွင်းလှုပ်ရှားမှုတွေကိုလည်း ဆက်ပြီး ပြုလုပ်သွားမှာ ဖြစ်ပါတယ်။

→ စာမျက်နှာ - ၁၂ မှအဆက်

ICM တမေးပွဲ အောင်မြင်ကြသူများ (C နှင့် D Grade များ)

| | |
|---------------------|--------------------------------------|
| Ei Thandar Aung | Business Management & Administration |
| Hla Myat Thu | Business Management & Administration |
| Hnin Myat Noe Wai | Business Management & Administration |
| Hsu Myat Win Naing | Business Management & Administration |
| Jue Myet Thwe | Business Management & Administration |
| Khaing Zin Htet | Business Management & Administration |
| Khin Su Su Htet | Business Management & Administration |
| Khine Cho Zin Htet | Business Management & Administration |
| Lwin Ko Ko Latt | Business Management & Administration |
| Mi Hnin Wai Oo | Business Management & Administration |
| Min Kyi Soe | Business Management & Administration |
| Nwet Nwet Mu | Business Management & Administration |
| Phue Pwint Khine | Business Management & Administration |
| Set Paing Lin | Business Management & Administration |
| Shwe Zin Tun | Business Management & Administration |
| Thin Thin Hlaing | Business Management & Administration |
| Ye Min Zaw | Financial Management |
| Nyein Ei Phyu | Financial Management |
| Thin Zar Chi Oo | Financial Management |
| Eii Phyu Sin | Hospitality Management |
| Hsu Mon Aye | Hospitality Management |
| Phu Shwe Sin Kyi | Hospitality Management |
| Zin Mar Win | Hospitality Management |
| Nyein Lei Aung | Human Resources Management |
| Myo Min Thu | Human Resources Management |
| Aung Kyaw Kyaw | Human Resources Management |
| Aung Phyo Paing | Human Resources Management |
| Htet Ei Lin Lin Zaw | Human Resources Management |
| Lei Lei Khin | Human Resources Management |
| Mingalar Kyaw Sint | Human Resources Management |

| | |
|----------------------|--|
| Su Oo Aung | Human Resources Management |
| Htet Htet Wun | International Business Communications |
| Su Su Lwin | Logistics & Supply Chain Management |
| Moe Kyaw Thu | Management of Travel & Tourism Operation |
| Aung Kyaw Myo | Marketing Management |
| Ye Min Zaw | Marketing Management |
| Ko Ko Kye | Marketing Management |
| Phyu Yee Mon Kyaw | Marketing Management |
| Thazin Phyo Oo | Marketing Management |
| Zun Pann Thwin | Marketing Management |
| Ei Ei Mon | Marketing Management |
| Htet Eaindra Kyaw | Marketing Management |
| Myat Noe Thet Naing | Marketing Management |
| Phyo Maung Maung | Marketing Management |
| Theint Theint Zin | Marketing Management |
| Waine Shwe Yee Phoo | Marketing Management |
| Wint Yupar Maung | Project Management |
| Ei Phyu Kyaw | Project Management |
| Htar Htar Hlaing | Project Management |
| Khine Zar Lin | Project Management |
| Kyaw Zin | Project Management |
| Lwin May Thu | Project Management |
| Mya Chan Thar Oo | Project Management |
| Phu Pwint Phyo | Project Management |
| Pyae Phyo Hein | Project Management |
| Thet Su Kyi | Project Management |
| Toe Wai Linn | Project Management |
| Toh Pyie Shein | Project Management |
| Zar Ni | Project Management |
| May Cherry Aung Sann | Public Relations |
| Myint Myint Aye | Sales & Sales Management |

D နဲ့ အောင်သော ကျောင်းသား/သူများ စာမေးပွဲပြန်လည်ဖြေဆိုလိုပါက စာမေးပွဲကြေးပြန်သွင်း၍ ဖြေဆိုနိုင်ပါသည်။

z&ft a&mi fykfwjznfjznf
avmbusvmayr, fukP&d&dufoir,zfxd
r&b/v&kiaomi ajym



| | | |
|--------------------------|------------------------------------|-------------------------|
| tck2016-17 b@mEsf | aemuqk k w j e f s u f s a z m j f | u@awfSuef':vm1120oef |
| Edi fm18&uefYxdkfukf | xm:ygw, f | txdk&m:ygw, f |
| oG frSuef':vm16 'or4 | yukfu@wifv, f m | oifukfu@wif&i fES |
| bDDDefusiftx&smchv, f | xLufypönfwi fawfSuef':vm | jryfEukypönfwiöl frawfS |
| vDpD;a&ESuloefa&mi fD, f | 1714 oef!a&xLufEwDpief | uef':vm3897oef!vkyfokl |
| a&;OefUDmexHodgyw, f | xLufypönfwi fawfSuef | ukfLurfypönfwiöl frawfS |
| vu&S@mEsfEEdi fm | a':vm322oef!owwLfxuf | uef':vm3070 oefenVbkl |
| vv, ykftxdyukfu@rS | ypönfwi fawfSuef':vm | ukypönfwiöl frawfSuef |
| uef':vm7 'or15 bDDH | 648 oef!op&wmxLufypönf | a':vm2289 oef!xdköG f |
| &&Döifukfu@uköG fl | wi fawfSuef':vm153 oef! | Eckgyw, f |
| rSuef':vm9 'or25 bDDH | pufLuk&cmwi fawfSuef | |
| txdk&SmDzpfv, fDe fUDme | a':vm3190 oef!tjcm; ykuf | |

SFJ Team

unay:renfynm tqiñ
tweſjri fm;wEdfEdawg
tUm; tm;NifitaeY*ſyef
EdfH unQtjrefk om ply
ueſflwmukwſkſeſwDñ;
zEdew, fmdygw, f
½kufmwowi fXme&Ut qd
t&, ckſyewMunQtjref
qk om plyueſflwm xwſkſ
vEdci&Un&G ſuſuawmh
armi forhum;awgpuſkaweY
aq:Og azmpſyMkd tqiñ fiñ
enfynm&yſkſawuſkſwuf
atmi ſeſwDne&mſEdfH ogd
ynm&ſawuſkſuhay;Edf, fiñ
puſvſpkſkſeſwſay;oiñ:zſp
w, fmdygw, f
½kufmwſvnf*ſyef&U
pDñ;a&?ukſG ſepuſſeſu
Xmeu a':vm173 oefxdiſED
jñſED;oiñ:ſzpyſawmhſyew
taeeY, iſ&Ut m&ſ'owſi f

enfynm plyyOgEdfawſzpwñ
w½kſvſawmi ſuſD m;wEdY
rwbſwrkſljcm;atmi ſuſyſf
vſkſqmi ſoñ:ſzpygw, f
½kufmwowi fXme&Ut qd
t&, ckſyewMunQtjrefk om ply
qk om plyueſflwm xwſkſ
vEdci&Un&G ſuſuawmh
armi forhum;awgpuſkaweY

trk om; tqiñ fiñ puſbſkſm
ogdY enfynm Xmerſ wñf
aqm uſxwſkſkſoñ:ſzpygw
w, f

Neowin

lyDhkhvehmaeYu tar]uleawmduTmPmVJ f&;
&duEElfH%faumufBrW tztupnfubrwTjzppwif
DonaldTrump [mypzwf' o wm0efkrfaqmi fDyxrqk
rm; vWfyph ukB; f&; aefswi fya'awwefj fawmh
oabmwHdufrans-Pacific tvkfe&mawwefv n&f&tmif
Partnership (TPP) ukol vkay;of;r, fivWnfou
tmPm&fDyxrqkdeM;Ewf &uf00twl fbmawwvkay;
xufSzpiv, fvbWufq; f of;r, qk hideo rSajymLum;
yawfSajymchw twdfxylyD of;ygw, f
awmhajmchw, f

စံ - ဇာကီဘို ဟောစာတမ်း

၂၀၁၆ ဒီဇင်ဘာလ (၅) ရက်နေ့မှ ဒီဇင်ဘာလ (၁၈) ရက်နေ့အထိ



တနင်္ဂနွေနေ့မွေးသူများ

ယတိပြတ်ဆုံးဖြတ်ရန် ခက်ခဲနေသော အကြောင်းအရာများအား တစ်စုံတစ်ရာ ပြတ်သားစွာ ဆုံးဖြတ်နိုင်သော အနေအထားသို့ အခြေအနေအရပ်ရပ်မှ တွန်းပို့မည်။ စာရွက်စာတမ်း၊ စာချုပ်အဟောင်းတို့ကို ပယ်ဖျက်၍ အသစ်ချုပ်ဆိုရမည်။ ကြန့်ကြာနေသော ရပိုင်ခွင့်များ ပြန်လည်ရရှိမည်။ ပေါ်ပေါက်လာသော စိတ်ကူးအကြံဉာဏ်သစ်တို့ကို တစ်ပါးသူအား ဆောင်ရွက်စေခြင်းထက် ကိုယ်တိုင်ဆောင်ရွက်သင့်လှသည်။ ခရီးဝေးနိုင်ငံခြားနှင့် ဆက်စပ်သော ကိစ္စတို့ကို ဆောင်ရွက်ရန် အခါသင့်သည်။ တစ်ပါးသူက ကိုယ့်အပေါ်နှောင့်ယှက်ခြင်း၊ အတိုက်အခံပြုခြင်းများ ကြုံမည်။ ဤကာလအတွင်း ကံကောင်းစေသောအရောင် - အဖြူရောင်၊ အစိမ်းရောင်၊ အကျိုးပေးဂဏန်း - ၀၊ ၇၊ ၄၊ ၉။ ယတြာ - မြောက်အရပ်ကို မျက်နှာမူ၍ လိမ္မော်ရည် သောက်သုံးခြင်းပြုပါ။

တနင်္လာနေ့မွေးသူများ

ရပ်တန့်ထားသော လုပ်ငန်းများ ပြန်လည်ဆောင်ရွက် အဆင်ပြေမည်။ ကာလရှည်ကြာ ဆုံးရှုံးထားပြီး ပြန်လည်ရကိန်းမရှိသည့် ဆုံးရှုံးနစ်နာမှုများ လက်ဝယ် ပြန်လည်ရရှိမည်။ မလုပ်လိုသော အလုပ်ပိုများကို တာဝန်ယူ ဆောင်ရွက်နေရမည်။ မပြောလိုသော အပိုစကားများနှင့် လူအများကို ဆက်ဆံရလိမ့်မည်။ တစ်စုံတစ်ရာ အကူအညီ ပေးနိုင်စွမ်းမရှိသည့် အဆင့်မြင့်အကြီးအကဲတစ်ဦးနှင့် မိတ်ဆွေဖြစ်မည်။ ကိုယ်က ၎င်းကို လိုက်လံကူညီရသော အနေအထားရှိသည်။ ငွေရှိလျက် အကြွေးတင်မည်။ တာဝန်ယူထားသော လုပ်ငန်းတစ်ခု တစ်ပါးသူအား လွှဲရလိမ့်မည်။ ထိုသို့လွှဲအပ်ပြီး အချိန်ပိုင်းအတွင်း ပိုမိုကြီးလေးသော တာဝန်များကို လက်ခံယူရလိမ့်မည်။ ဤကာလအတွင်း ကံကောင်းစေသောအရောင် - အပြာရောင်၊ အဝါရောင်၊ အကျိုးပေးဂဏန်း - ၃၊ ၅၊ ၂၊ ၉။ ယတြာ - မျောက်ကဲ့သို့ ဆော့ကစားသော ကလေးငယ်တစ်ဦးကို ငှက်ပျောသီးကျွေးမွေးပါ။



အင်္ဂါနေ့မွေးသူများ

အနှောင့်အယှက် ပဋိပက္ခများကို ရင်ဆိုင်ဖြေရှင်းရမည်။ ကိုယ့်ကိစ္စမဟုတ်ဘဲ တစ်ပါးသူရေးရာများအတွက် အချိန်ကုန်၊ ငွေကုန်ခံပြီး ဆောင်ရွက်ရမည်။ နာမည်ဂုဏ်သိက္ခာ ကျဆင်းထိခိုက်အောင် နှောင့်ယှက်ခြင်းများ ခံရလိမ့်မည်။ ငွေကြေးအကုန်အကျ များမည်။ ရှုပ်ထွေးသော အလုပ်များကို တစ်မျိုးပြီးတစ်မျိုး လုပ်ကိုင်နေရမည်။ ယာဉ်ကားမောင်းနှင်ခြင်း၊ စက်ဘီး၊ ဆိုင်ကယ်စီးခြင်း မပြုရ။ အန္တရာယ်ကြီးတတ်သည်။ နေအိမ်သို့ လာရောက်သော အသိဧည့်သည်နှင့်အတူ ပါလာသောသူမှ အိမ်မှပစ္စည်းတို့ကို ခြေဆော့လက်ဆော့ ခိုးဝှက်ခြင်း ပြုလိမ့်မည်။ ဤကာလအတွင်း ကံကောင်းစေသော အရောင် - နက်ပြာရောင်၊ လိမ္မော်ရောင်၊ အကျိုးပေးဂဏန်း - ၉၊ ၃၊ ၇၊ ၂။ ယတြာ - အိမ်ရှိ အိုးကွဲ၊ အုပ်ခဲကျိုးများ ရှာဖွေစွန့်ပစ်ပါ။

ဗုဒ္ဓဟူးနေ့မွေးသူများ

အမှန်အမှား ခွဲခြားရန် ခက်သောအကြောင်းအရာများ ကြုံမည်။ အပြောင်းအလဲသစ်နှင့် အောင်မြင်မှုများကို ဖန်တီးနိုင်သည်။ ပြင်ပမှသူများနှင့် ဆက်ဆံရေးတွင်လည်းကောင်း၊ အလုပ်ကိစ္စများ ဆောင်ရွက်ရာတွင်လည်းကောင်း အလုံးစုံအောင်မြင်မည်။ နေအိမ်တွင်ကား အဆင်မပြေသည့်အပြင် အပြစ်ရှာခံရခြင်း၊ ဝေဖန်ခံရခြင်းများကြုံ၍ စကားပဋိပက္ခများ စဉ်ဆက်ပြောနေရမည်။ လူမျိုးကွဲ၊ လူမျိုးခြား၊ သူစိမ်းများနှင့် လုပ်ကိုင်သော ကိစ္စများ အဆင်ပြေမည်။ သားချင်းများနှင့် ဆက်စပ်လုပ်ကိုင်သော လုပ်ငန်းများတွင် စိတ်အနှောင့်အယှက်ဖြစ်မည်။ သူတစ်ပါးအတွက် တာဝန်ယူဆောင်ရွက်သူမျှ အဆင်ပြေချောမွေ့မည်။ ဤကာလအတွင်း ကံကောင်းစေသော အရောင် - အပြာရောင်၊ မီးခိုးရောင်၊ အကျိုးပေးဂဏန်း - ၂၊ ၁၊ ၈၊ ၆။ ယတြာ - တနင်္လာနေ့များတွင် အရေအရပ်ကို မျက်နှာမူ၍ ဒိန်ခဲစားသောက်ခြင်း ကြာခဏပြုပါ။



ကြာသပတေးနေ့မွေးသူများ

စီစဉ်ထားသည်ကတစ်မျိုး၊ လက်တွေ့ဖြစ်လာသည်ကတစ်မျိုး ဦးတည်လိုက်တိုင်း အနှောင့်အယှက်များကြုံမည်။ ပစ္စည်းပျောက်မည်။ ရောင်းမှား၊ ဝယ်မှား ဖြစ်တတ်သည်။ အခြေအနေအလုံးစုံသည် ခုတစ်မျိုး၊ တော်ကြာတစ်မျိုး ပြောင်းလဲဖြစ်ပေါ်ပေရာ စီမံကိန်းချ၍လုပ်ပါက ကစဉ့်ကလျား ဖရိုဖရဲဖြစ်မည်။ အချိန်နှင့် တပြေးညီ ဖြစ်ပေါ်လာသော အနေအထားကို သုံးသပ်၍ ဆောင်ရွက်မှုများတွင် အထင်အရှားအောင်မြင်မည်။ မစီစဉ်ဘဲ သွားလိုက်သော ခရီးမှ ထူးခြားသော အကျိုးကောင်းရမည်။ အခါတိုင်း အကျိုးအမြတ်ရ၍ ဝယ်ယူသိမ်းဆည်းထားသော ပစ္စည်းများမှ ဈေးကွက် အပြောင်းအလဲများကြောင့် ဆုံးရှုံးနစ်နာမည်။ ဤကာလအတွင်း ကံကောင်းစေသော အရောင် - အနီရောင်၊ အစိမ်းရောင်၊ အကျိုးပေးဂဏန်း - ၉၊ ၄၊ ၆၊ ၈။ ယတြာ - မိမိယုံကြည် ကိုးကွယ်ရာဘုန်းကြီးတစ်ပါးအား ကွမ်းအစ်လှူဒါန်းပါ။

သောကြာနေ့မွေးသူများ

ဘဝလမ်းသစ်ပေါ်ထွန်းမည်။ ရည်ရွယ်ချက်သစ်များ ဆောင်ရွက်အောင်မြင်မည်။ ဦးတည်ချက်ပြောင်း၍ အလိုပြည့်စုံအောင် ဆောင်ရွက်နိုင်မည်။ အပြိုင်အဆိုင်အားလုံးကို ကျော်လွှားနိုင်မည်။ အလုပ်နေရာ အပြောင်းအရွှေ့ရှိမည်။ မူလစီစဉ်ထားခြင်းနှင့် မတူသည့် လက်တွေ့ဆောင်ရွက်မှုများ ကွဲပြားခြားနားမည်။ ငွေဝင်လမ်းသစ်ပွင့်မည်။ မိသားစုအလုပ်ကိစ္စများ အကောင်အထည်ဖော်နိုင်မည်။ အိမ်၊ မြို့၊ နေရာထိုင်ခင်းနှင့် ပတ်သက်သော ကိစ္စများ ပြောဆိုဆောင်ရွက် အဆင်ပြေမည်။ ပညာအတတ်နှင့် တိုးတက်မှုများ ဖြစ်ပေါ်မည်။ ဤကာလအတွင်း ကံကောင်းစေသောအရောင် - အညိုရောင်၊ အပြာရောင်၊ အကျိုးပေးဂဏန်း - ၁၊ ၈၊ ၆၊ ၃။ ယတြာ - နေအိမ်ရှိ သကြားဘူးအဟောင်းတို့ကို စွန့်ပစ်ကာ အသစ်ဝယ်ယူသုံးစွဲပါ။



စနေနေ့မွေးသူများ

လိုလားသော အပြောင်းအလဲများကို ဖန်တီးနိုင်မည်။ ကြန့်ကြာသည့် ရပိုင်ခွင့်များ ပြန်လည်ရရှိမည်။ လမ်းသစ်တွင်၍ ဆောင်ရွက်ပါ။ ငွေကြေးဥစ္စာတိုးပွားမည်။ မြှုပ်နှံထားသည်များမှ အကျိုးအမြတ်ရရှိမည်။ ရင်းနှီးသူများနှင့် စကားများရမည်။ ဆန်ကျင်ဘက်ပြုသူများနှင့် ကြုံမည်။ အိမ်ထောင်ရှင်များတွင်လည်း အိမ်ပူခြင်း၊ စိတ်မချမ်းမသာ ဖြစ်ခြင်းကြုံမည်။ ခရီးဝေးသွားခြင်းနှင့် ရပ်ဝေးနှင့်ဆက်စပ်သော လုပ်ငန်းများတွင် အဆင့်မြင့် အောင်မြင်မှုများ ရရှိမည်။ ကာလရှည်ကြာ ပျောက်ဆုံးနေသော ပစ္စည်းမရှာဘဲ ပြန်တွေ့ကိန်းဆိုက်မည်။ ဤကာလအတွင်း ကံကောင်းစေသောအရောင် - ခရမ်းရောင်၊ ကြက်သွေးရောင်၊ အကျိုးပေးဂဏန်း - ၇၊ ၂၊ ၀၊ ၁။ ယတြာ - ပလာတာတစ်ချပ်ကို သကြားဖြူး၍ အနီရောင်ပလတ်စတစ် ပန်းကန်ပြားပေါ်တင်ကာ ဘုရားကပ်လှူပါ။

ချမ်းမြေ့မေတ္တာ တုံ့ပြန်ပါသည်။
စံ - ဇာကီဘို

September 2016 ICM Exam Results

Congratulations!

A နဲ့ အောင်မြင်ထားသော ကျောင်းသား/သူများကို ကျောင်းတွင် နှစ်သက်ရာဘာသာရပ်တစ်ခု အခမဲ့ တက်ရောက်ခွင့် ချီးမြှင့်မည်ဖြစ်ပါသည်။ **B** နဲ့ အောင်သော ကျောင်းသား/သူများလည်း ကျောင်းမှ အတန်းသစ်များ ထပ်မံတက်ရောက်ပါက သင်တန်းကြေး (၁) သိန်း ကင်းလွတ်ခွင့် ချီးမြှင့်ပါမည်။ **Grade C** နဲ့ အောင်မြင်သော ကျောင်းသား/ကျောင်းသူများကို (50000) ကျပ်၊ **Grade D** နဲ့ အောင်မြင်သော ကျောင်းသား/ကျောင်းသူများကို (30000) ကျပ် Discount ခံစားခွင့် ချီးမြှင့်မည်ဖြစ်ပါသည်။

| Distinction (A) ဖြင့်ထူးချွန်စွာအောင်မြင်ကြသူများ | | Credit (B) ဖြင့်ထူးချွန်စွာအောင်မြင်ကြသူများ | |
|---|--------------------------------------|--|--------------------------------------|
| Myat Myat Thin | Business Management & Administration | Hla Hla Kyi | Business Management & Administration |
| Aye Mon Mon Phyu | Business Management & Administration | Hnin Pwint Phyu | Business Management & Administration |
| Kyi Kyi Thaw | Business Management & Administration | Htet Paing Aung | Business Management & Administration |
| Zun Pann Thwin | Business Management & Administration | Jue Thet Phyu Min | Business Management & Administration |
| Su Myat Noe Thu | Business Management & Administration | Kalyar Han | Business Management & Administration |
| Thin Thin Kyi | Business Management & Administration | Kaung Myat Kyaw | Business Management & Administration |
| Thiri San | Business Management & Administration | Khine Wah Soe | Business Management & Administration |
| Ye Zaw Htoo | Financial Management | Khine Zin Mar Phyo | Business Management & Administration |
| Pwint Phyu Kyi | Financial Management | Lai Wai Han Oo | Business Management & Administration |
| Yu Wai Aung | Financial Management | Maw Maw Khine | Business Management & Administration |
| Khaing Su Su Aung | Financial Management | Mya Myint Zu | Business Management & Administration |
| Khin Nyein Chan | Financial Management | Myat Thu | Business Management & Administration |
| Ei Ei Chaw | Financial Management | Myo Ko Htike | Business Management & Administration |
| Ei Ei Phyo | Financial Management | Nay Chi Lei Win | Business Management & Administration |
| Hnin Ei Mon | Financial Management | Nay Chi Nway Nway | Business Management & Administration |
| K Thwe Oo | Financial Management | Phyu Phyu Khine | Business Management & Administration |
| Kaung Myat Naing | Financial Management | Pyae Phyo Han | Business Management & Administration |
| Lei Lei Tin Hteik | Financial Management | Pyae Phyo Naing | Business Management & Administration |
| Mi Mi San | Financial Management | Shwe Yi Phyo | Business Management & Administration |
| Myo Thandaa Win | Financial Management | Su Kay Khine Than Htike | Business Management & Administration |
| Nang Shwe Thein | Financial Management | Su Myat Paing | Business Management & Administration |
| Nyein Su Thwin | Financial Management | Su Su Khine | Business Management & Administration |
| Swe Zin Aung | Financial Management | Su Yee Khaing | Business Management & Administration |
| Soe No No Win | Financial Management | Thandar Aung | Business Management & Administration |
| Thant Nandar Aung | Financial Management | Thet War So | Business Management & Administration |
| Thaw Tar Khin | Financial Management | Thiri Phyo Wai | Business Management & Administration |
| Wint Wah Thazin | Financial Management | Thit Thit Thein Win | Business Management & Administration |
| Yee Mon Zaw | Financial Management | Tin Tin Nwet | Business Management & Administration |
| Yu Yu Hlaing | Financial Management | Ye Linn Mg | Business Management & Administration |
| Nwe Wint Aung | Logistics & Supply Chain Management | Nilar Tun | Financial Management |
| Myat Eaindra May | Logistics & Supply Chain Management | Hsu Mon Win | Financial Management |
| Shwe Su Nwai | Logistics & Supply Chain Management | Aye Sabai Phyu | Financial Management |
| Khin Hla Hla | Marketing Management | Tin Aye Than | Financial Management |
| Su Thet Aung | Project Management | Htet Yee Mon Shwe | Hospitality Management |
| Aye Myint Myat Thwin | Project Management | Win Lei Phyu | Hospitality Management |
| Ei Nyein Mai | Project Management | Tet Khaung Kyaw | Hospitality Management |
| Hnin Wint Aung | Project Management | Nyein Chan | Human Resources Management |
| Ingyin Khaing | Project Management | Poe Dar Lee Monn | Human Resources Management |
| Kyaw Min Htwe | Project Management | Phyo Ko Ko | Human Resources Management |
| Myat Thwe | Project Management | Su Su Maw | Human Resources Management |
| Phyu Phyu Pwint Khaing | Project Management | Yu Thiri Aung | Human Resources Management |
| Pyae Phyo Hein | Project Management | Aye Mya Khine | Human Resources Management |
| Soe Lwin | Project Management | Eaint Phone Thet Kyaw | Human Resources Management |
| Ya Min Aung | Project Management | Hay Nwe Zin Htoo | Human Resources Management |
| Yee Mon Thwe | Project Management | Hnin Eaindra Eaint | Human Resources Management |
| Zayar Lynn | Project Management | Jone Su Lay | Human Resources Management |
| Tin Nilar Win | Project Management | K Thant Syn | Human Resources Management |
| Aye Aye Myoe | Quantitative Methods for Managers | Kay Thwe Zaw | Human Resources Management |
| Ei Ei Phyo | Quantitative Methods for Managers | Khin San Tun | Human Resources Management |
| Moh Thant Sin | Quantitative Methods for Managers | Khine Thinzar Ko | Human Resources Management |
| Zun Lae Lwin | Quantitative Methods for Managers | Lynn Lynn Thaw Oo | Human Resources Management |
| Credit (B) ဖြင့်ထူးချွန်စွာအောင်မြင်ကြသူများ | | May Thet Soe | Human Resources Management |
| Thet Htar Swe | Advertising | Naw Thinn Thiri | Human Resources Management |
| Nang Kham Yin | Business Management & Administration | Naw Wah Wah Ehl | Human Resources Management |
| Win E Mar Khin | Business Management & Administration | Ni Ni Hlaing | Human Resources Management |
| Aye Nandar Than | Business Management & Administration | Pe Zin Nyein | Human Resources Management |
| Khin Pyae Pyae Oo | Business Management & Administration | Phyo Zarchi Aung | Human Resources Management |
| Wut Yee Phyo | Business Management & Administration | Soe Thidar Oo | Human Resources Management |
| Aung Kyi Min | Business Management & Administration | Theingi Win | Human Resources Management |
| Aung Pye Phyo | Business Management & Administration | Thet Htar Hlaing | Human Resources Management |
| Hay Mar Aung | Business Management & Administration | | |

သင်စောင်မြင်ဖို့ စီးပွားရေးစာမြင်သစ်တွေ ဆောင်ကြဉ်းပေးမယ့်

SFJ

STRATEGY FIRST JOURNAL

YOUR ULTIMATE GUIDE TO ENTREPRENEURSHIP, MARKETING & EXECUTIVE LIFESTYLE



စီးပွားရေးပညာရှင်များရဲ့သုံးသပ်ချက်များ၊ အောင်မြင်တဲ့လုပ်ငန်းရှင်များနှင့်တွေ့ဆုံမေးမြန်းခြင်း၊ ဆန်းသစ်တဲ့ စီးပွားရေးအမြင်များ၊ မားကတ်တင်းနည်းဗျူဟာများ လေ့လာဖတ်ရှုနိုင်ပါတယ်။



SFJ ဂျာနယ်ကို STRATEGY FIRST INSTITUTE မှ စီစဉ်တင်ဆက်နေတာဖြစ်ပြီး Facebook ကို Like လုပ်ပြီး Follow လုပ်ထားမယ်ဆိုရင် နေ့စဉ်ဖြစ်ပေါ်ပြောင်းလဲနေတဲ့ ပြည်တွင်း၊ ပြည်ပ သတင်းနဲ့ အထူးတင်ဆက်မှုတွေကို ဖတ်ရှုနိုင်မှာဖြစ်ပါတယ်။



The STRATEGY FIRST Times



လစဉ်ထုတ် **STRATEGY FIRST JOURNAL** နှင့် နှစ်ပတ်တစ်ကြိမ် အခမဲ့ အစောင်ရေ ၂၅၀၀ ထုတ်ဝေပြီး ကျောင်းသား၊ကျောင်းသူ ၅၀၀၀ ဆီ Email ဖြင့် ပေးပို့နေသော *The STRATEGY FIRST Times* တို့မှာ

ကြော်ငြာများ လက်ခံနေပါပြီ။