Tant qu'il y aura des hommes

Philippe Bobin / Frédéric Bobin

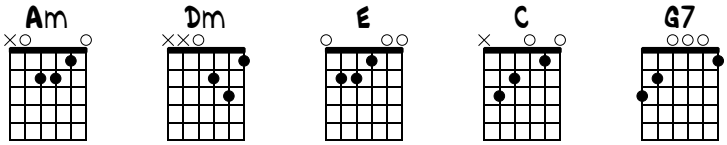

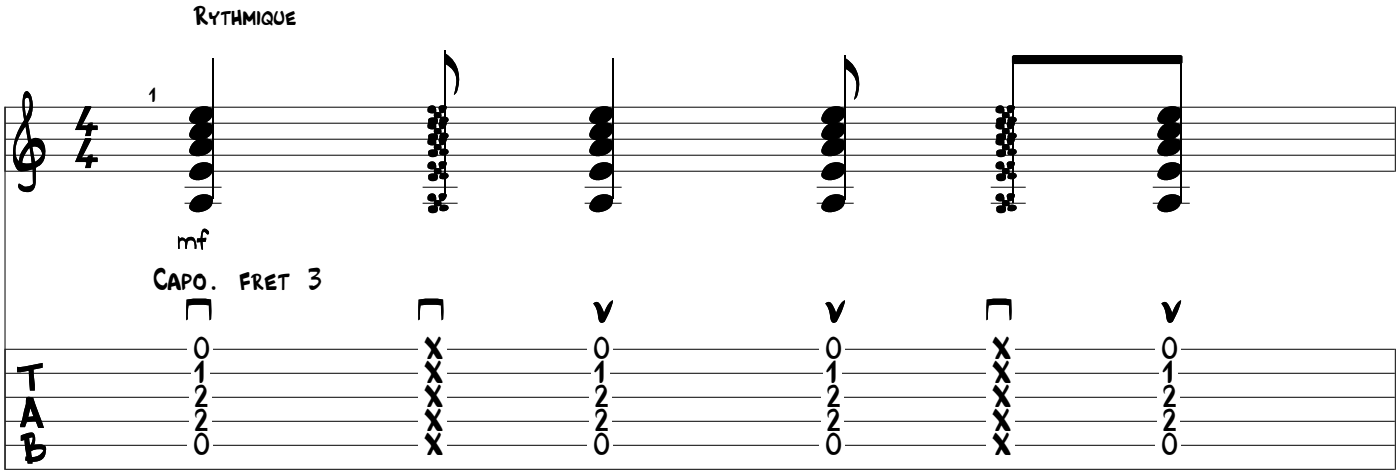

Am
Tant qu'il y aura des hommes y aura des villes en flammes
Dm Am
Des tours de Babylone, des forêts de napalm
E Am
Y aura d'autres croisades, y aura d'autres prisons
E (E7) Am
Y a qu'à changer les dates, y a qu'à changer les noms

Tant qu'il y aura des hommes, y aura des représailles
Des peines maximum et des nuits de cristal
Des guerres de guerre de cent ans, des guerres de six Jours
Des fontaines de sang et des compte à rebours

C
Tant qu'il y aura des hommes
G7
Tant qu'il y aura des hommes
E E7
Tant qu'il y aura des hommes

Tant qu'il y aura des hommes, y aura des filles maudites
Des routes qui mènent à Rome, des couleurs interdites
Y aura des kamikaze et la loi du talion
Y aura de l'eau dans l'gaz, des gazelles et des lions

Refrain

Mais pour un seul poète, qui vole vers l'azur
Mais pour un seul prophète qui fait trembler les murs
Et pour un géranium qui pousse dans les charniers
Tant qu'il y aura des hommes on pourra espérer

Refrain