

# LA MAISON BLEUE

CENTRE DE JOUR POUR PERSONNES ADULTES  
AYANT UNE DÉFICIENCE MENTALE LÉGÈRE À MODÉRÉE

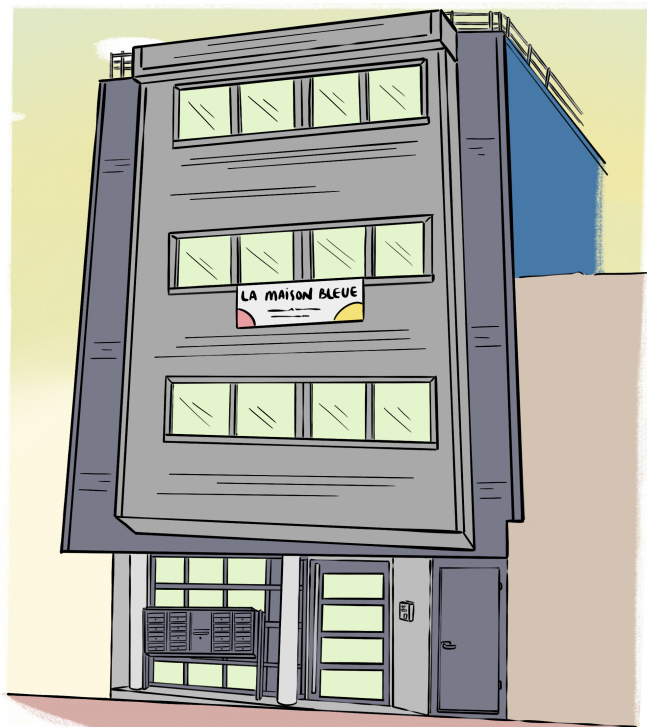

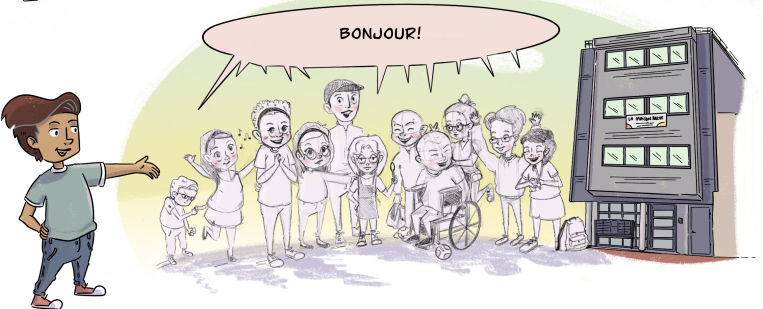

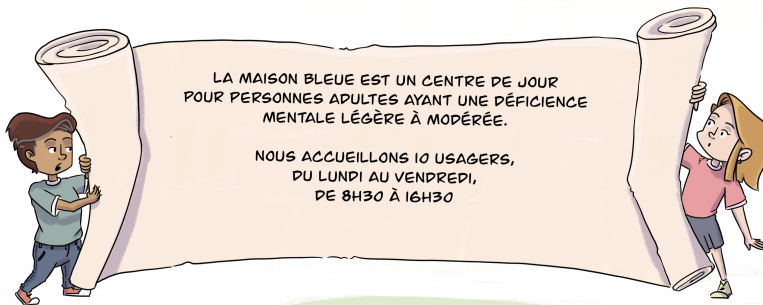
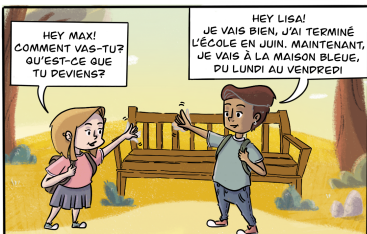
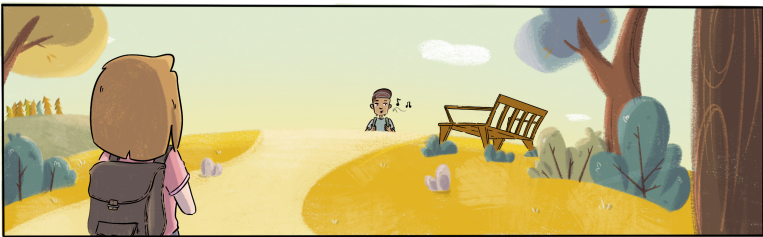

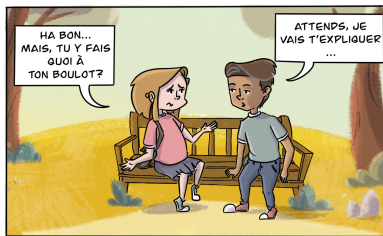

UN CENTRE DE JOUR EST ASSIMILÉ À UN TRAVAIL,  
L'USAGER A DES DROITS MAIS AUSSI DES DEVOIRS...

PAR EXEMPLE, TERMINÉ LES CONGÉS SCOLAIRES, LA PERSONNE A DROIT À 20  
JOURS DE CONGÉ PAR ANNÉE CIVILE.

L'HORAIRE ET LE PLANNING DES ACTIVITÉS DOIVENT ÊTRE RESPECTÉS.

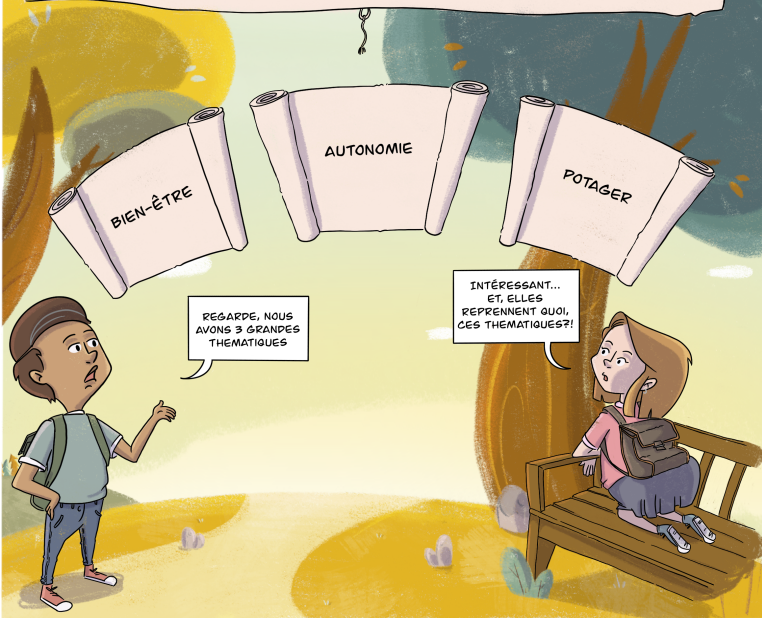

ATTENDS, JE T'EXPLIQUE.  
TU ÉLABORES TON PLANNING  
D'ACTIVITÉS AVEC L'ÉQUIPE  
ÉDUCATIVE EN FONCTION DE TES  
BESOINS ET ATTENTES. CHAQUE  
ANNÉE, TON PROJET INDIVIDUEL  
EST REVU AVEC UN ÉDUCATEUR.

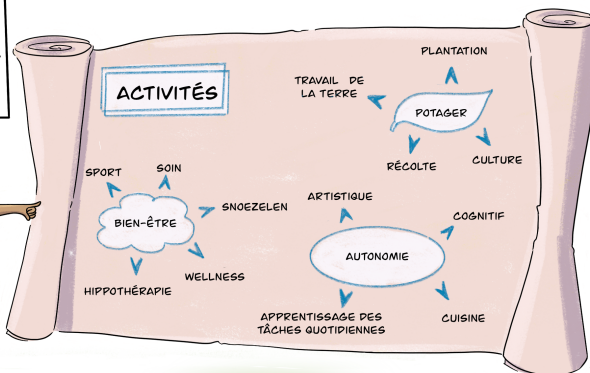

ET, TOUT ÇA, C'EST  
OBLIGATOIRE?



OUI, TOUT!  
ENFIN, CERTAINES ACTIVITÉS  
NE LE SONT PAS PARCE  
QU'ELLES NÉCESSITENT UN  
CÔÛT SUPPLÉMENTAIRE  
COMME L'HIPPOTHÉRAPIE.

DANS UN CENTRE DE JOUR, ON DEMANDE DE S'INSCRIRE SUR UNE LISTE D'ATTENTE. LORSQU'UNE PLACE SE LIBÈRE, L'ASSISTANT-E SOCIAL-E PREND CONTACT AVEC L'USAGER ET SON REPRÉSENTANT LÉGAL AFIN DE PROPOSER UNE COLLABORATION. L'ADMISSION DÉBUTE PAR UNE PÉRIODE D'ESSAI DE 4 SEMAINES.

CE TEMPS PERMET À L'USAGER DE DÉCOUVRIR LES DIFFÉRENTES ACTIVITÉS MAIS AUSSI, À L'ÉQUIPE PLURIDISCIPLINAIRE DE CRÉER LE PLANNING DE TRAVAIL.

WAOUH, TROP BIEN!  
ET, TU Y VAS  
QUAND TU VEUX ?



NON HEIN, TU AS DÉJÀ  
VU UN TRAVAIL OÙ ON VA  
QUAND ON VEUT, TOI ?

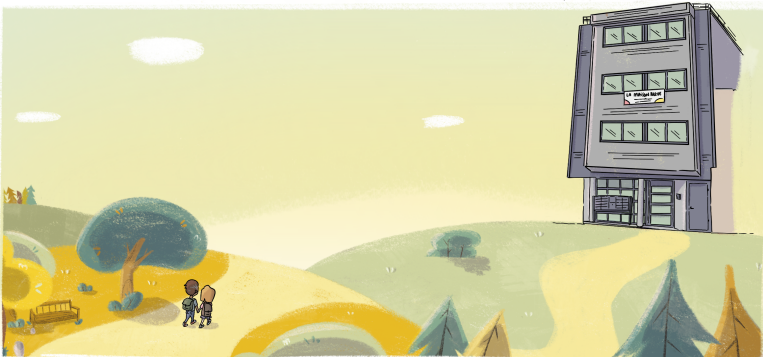
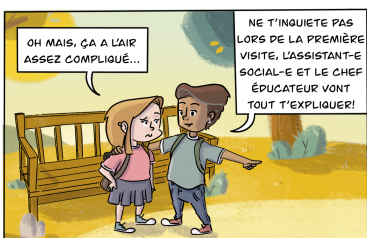
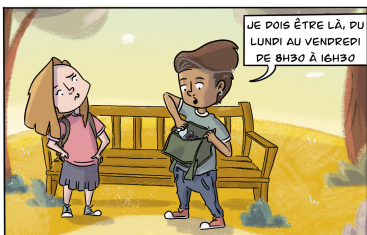

**ADRESSE :**

9, RUE BONAVENTURE  
1090 JETTE  
BRUXELLES



NUMERO DE TELEPHONE:

02.793.07.21

**CAMPEERT ALAIN,**  
DIRECTEUR DE LA MAISON BLEUE,

**CHEF ÉDUCATEUR DU CENTRE DE JOUR,**



MARLENE.LAMAISONBLEUE@OUTLOOK.BE

**ASSISTANT-E SOCIAL-E,**



ASSISTANTESOCIALE.LMB@GMAIL.COM

CE TRAVAIL EST ILLUSTRÉ PAR:

**VALDIVIA GARCIA ROSA**



RONCHER.BR@GMAIL.COM



@RONCHI.ART

**DE LIJN:**

245 DIRECTION BX-N

**STIB BUS:**

13, 14, 83

ARRÊT DE BUS FACE À LMB

**TRAIN**

10, 110, 113, 114

LA GARE DE JETTE SE SITUE A +/- 15 MIN. A PIE DE LMB

**TRAM**

9

LE TRAM SE SITUE A +/- 150M DE LMB I



MERCI À ELODIE POUR LA COLLABORATION.