

Luigi Nono

A Pierre. Dell'azzurro silenzio, inquietum

Luigi Nono

A Pierre. Dell'azzurro silenzio, inquietum

a più cori

per Flauto contrabbasso in Sol,

Clarinetto contrabbasso in Si bemolle

e *Live Electronics*

- Composto nel 1985
- 60° compleanno di Pierre Boulez (60 battute)
- Prima esecuzione Baden Baden
- Fabbriciani, Scarponi, Haller

Luigi Nono

A Pierre. Dell'azzurro silenzio, inquietum

Più cori continuamente cangianti per formanti di
voci - timbri - spazi interdinamizzati e alcune
possibilità di trasformazione del *Live Electronics*
(*Luigi Nono*)

Organico

- Flauto contrabbasso in Sol
- Clarinetto contrabbasso in Sib
- *Live Electronics*
 - 2 Harmonizer
 - 2 Delay
 - 1 Banco di 3 filtri passabanda
 - 1 Riverbero
 - 4 Altoparlanti
 - 4 Microfoni dinamici

Disposizione musicisti e altoparlanti

Schema del *Live Electronics*

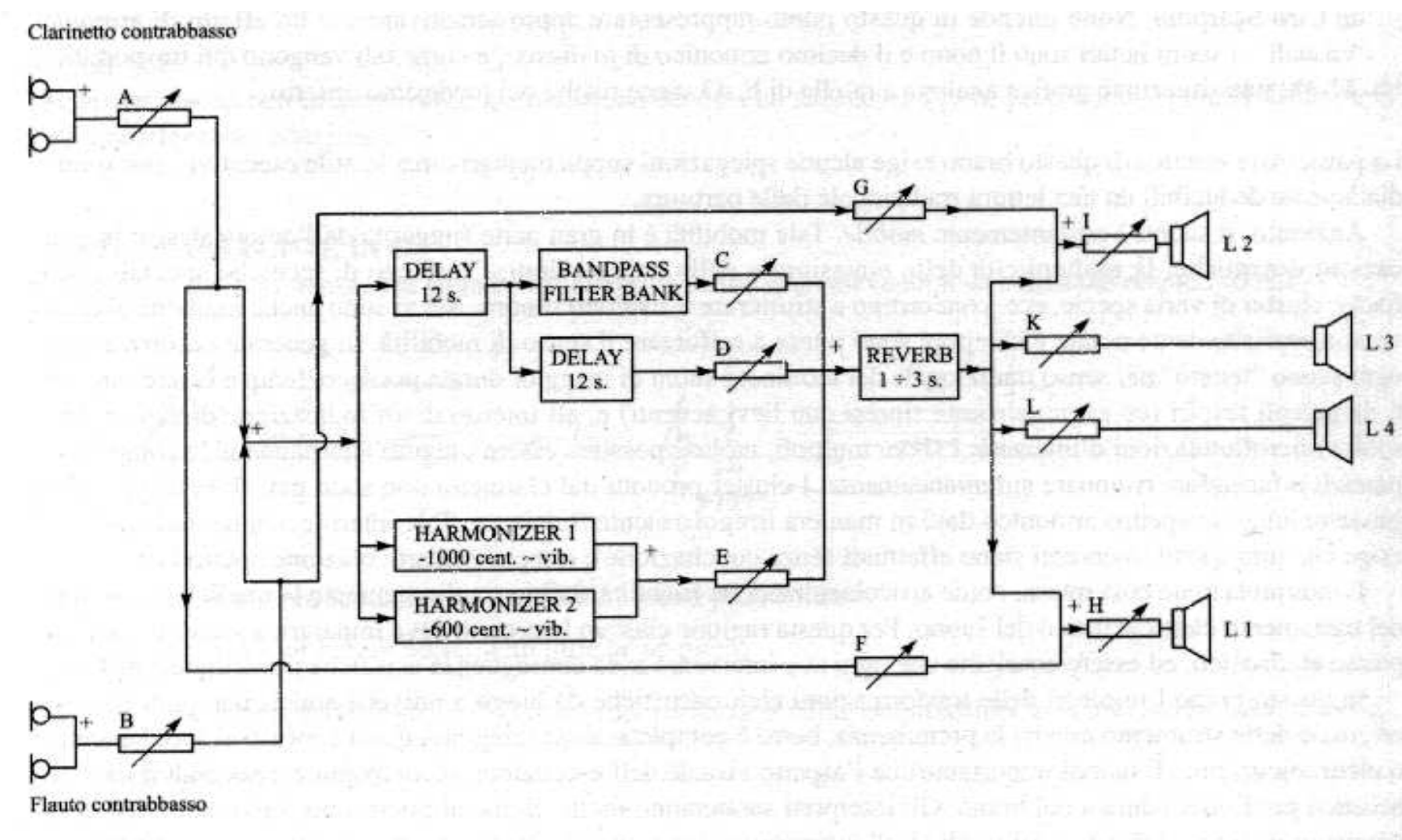

Tecnica strumentale e notazione

- Alterazioni microtonali

↑ Meno di un quarto di tono ascendente

↓ Meno di un quarto di tono discendente

Tecnica strumentale e notazione

Flauto contrabbasso in Sol

- La parte è scritta in suoni trasposti

Il suono reale si trova all'undicesima inferiore rispetto al suono scritto

Tecnica strumentale e notazione

Flauto contrabbasso in Sol

■ Tre principali modalità di emissione

Prevalenza del rumore d'aria, con poca o nessuna presenza di suono ad altezza determinata

Mescolanza di suono ad altezza determinata e rumore d'aria

Suono ad emissione ordinaria

Tecnica strumentale e notazione

Flauto contrabbasso in Sol

- Suono *ombra*: presenza intermittente del suono fondamentale dei bicordi
- Suoni *eolien*: viene impiegato nel senso di *whistle-tones* (parziali sovracuti arpeggiati)
- *Con fischio*: il fischio si aggiunge al suono dello strumento
- *Sospeso*: improvvisamente interrotto

Tecnica strumentale e notazione

Flauto contrabbasso in Sol

🔊 Bicordi con suono ombra e transizioni da aria a suono

♩ = 30 ca.
1

Fl. cb.
in Sol

con suono ombra

con suono ombra

ppppp ← *ppp* → *ppppp* | *pppp* ← *pp* → *pppp* | *pp* → *ppppp* ← *p* → *ppppp*

[*Shw*.....]

Studiamo l'analisi sonologica:

Fl. ch.
in Sol

♩ = 30 ca.

con suono ombra

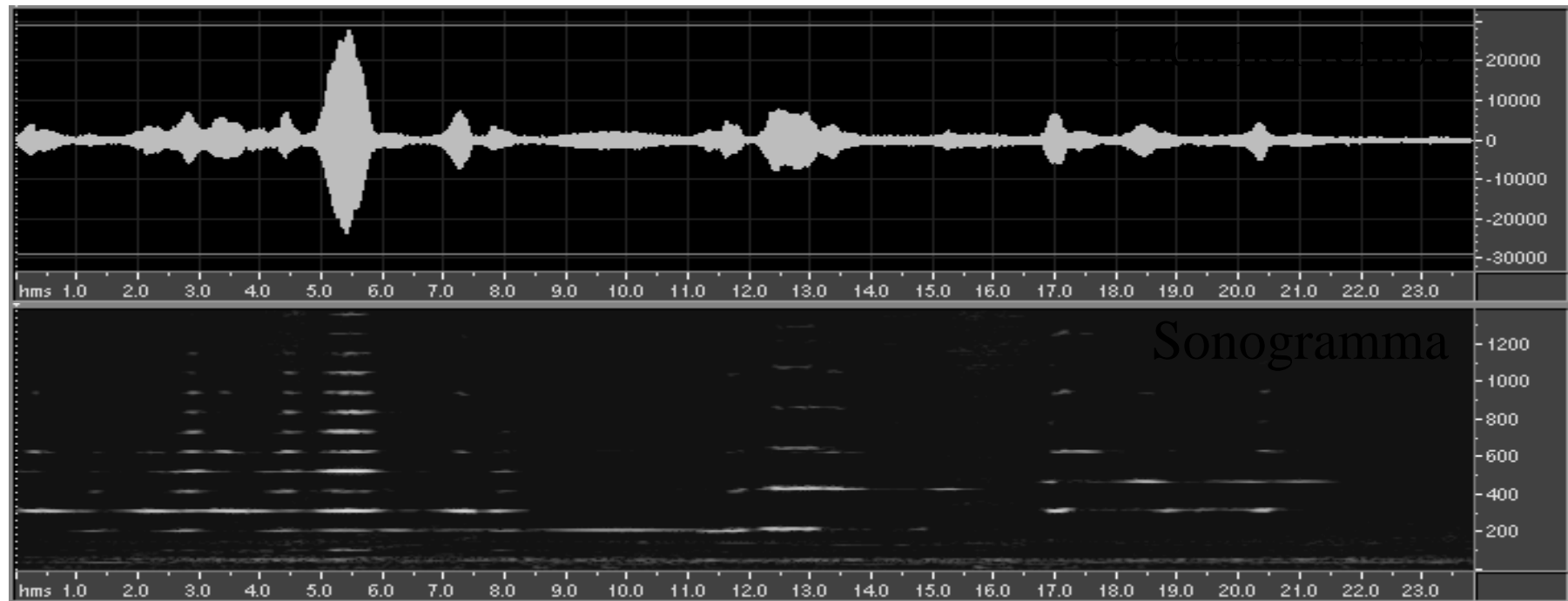

Tecnica strumentale e notazione

Flauto contrabbasso in Sol

 *Eolien*

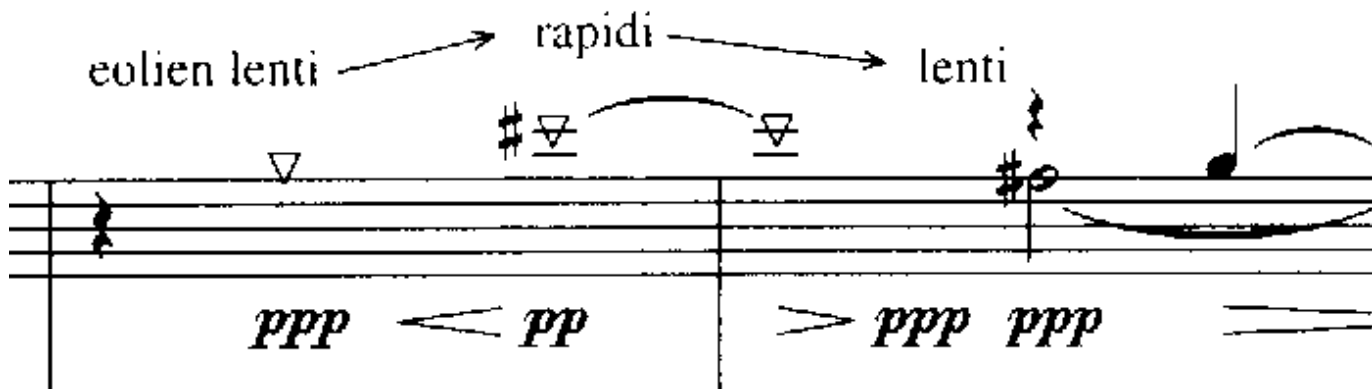

Tecnica strumentale e notazione

Flauto contrabbasso in Sol

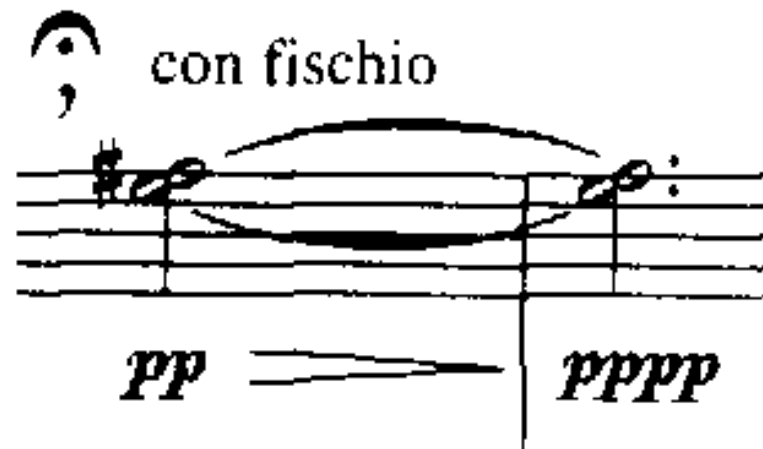

 *Con fischio*

Tecnica strumentale e notazione

Clarinetto contrabbasso in Si bemolle

- La parte è scritta in suoni trasposti

b. 9  *effetto:* 

b. 4  *effetto:* 

Il suono reale si trova alla sedicesima maggiore inferiore rispetto al suono scritto in chiave di violino, oppure alla nona maggiore inferiore rispetto al suono scritto in chiave di basso

Tecnica strumentale e notazione

Clarinetto contrabbasso in Si bemolle

▪ Tre principali modalità di emissione

Prevalenza del rumore d'aria, con poca o nessuna presenza di suono ad altezza determinata

Mescolanza di suono ad altezza determinata e rumore d'aria

Suono ad emissione ordinaria

Tecnica strumentale e notazione

Clarinetto contrabbasso in Si bemolle

- *Con soffio*: rumore di fiato non immesso nello strumento
- *Suoni eolien*: parziali sovracuti isolati e rinforzati entro un dato spettro sonoro
- *Cluster*: aggregati di armonici più o meno densi che si sviluppano da un suono fondamentale dato

Tecnica strumentale e notazione

Clarinetto contrabbasso in Si bemolle

Batt. 1-3. Transizioni aria – suono - aria

Tecnica strumentale e notazione

Clarinetto contrabbasso in Si bemolle

Batt. 4-7. Transizione eolien – aria intonata con soffio - eolien

Tecnica strumentale e notazione

Clarinetto contrabbasso in Si bemolle

Batt. 9-11. Transizione con soffio – senza soffio

Tecnica strumentale e notazione

Clarinetto contrabbasso in Si bemolle

ppp **p** **ppp** **mp** **ppp**

con molta ancia sopra i denti incisivi inferiori
andando verso la punta del bocchino
strumento tutto chiuso

Batt. 24-25. Suoni armonici acutissimi - microintervalli

Studiamo l'analisi sonologica:

Marco Marinoni - Conservatorio di Musica «Giovanni Pierluigi da Palestrina» - Cagliari

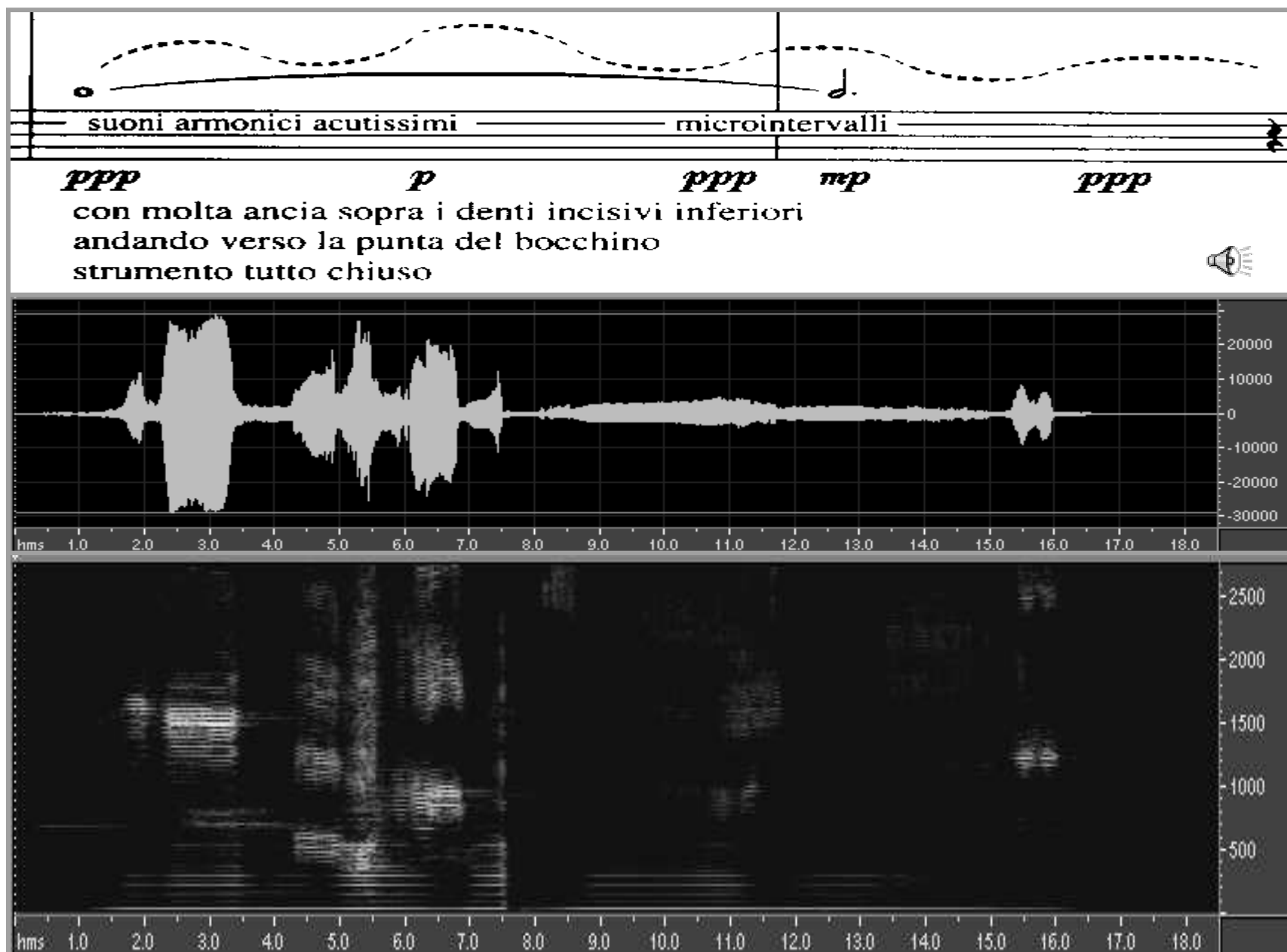

Tecnica strumentale e notazione

Clarinetto contrabbasso in Si bemolle

Batt. 26-27. Transizione eolien lenti – rapidi - lenti

Tecnica strumentale e notazione

Clarinetto contrabbasso in Si bemolle

cluster basso
minima pressione labbra

ppp *pppp*

Batt. 38-40. Cluster basso, minima pressione labbra

Luigi Nono. *A Pierre. Dell'azzurro silenzio, inquietum*

- Registrazione della sola parte strumentale 
 - Roberto Fabbriciani, *flauto*
 - Ciro Scarponi, *clarinetto*
 - Registrazione dal vivo effettuata a Perugia il 15/12/92

Elaborazioni del suono

- Amplificazione attiva
- Trasposizione verso il grave di 10 semitoni con vibrato
- Trasposizione verso il grave di 6 semitoni con vibrato
- Ritardo di 24 s
- Ritardo di 12 s con filtraggio
- Filtraggio con un banco filtri passa banda
- Riverberazione 1 ÷ 3 s
- Diffusione su 4 altoparlanti
- Controlli della regia del suono

Ripresa microfonica

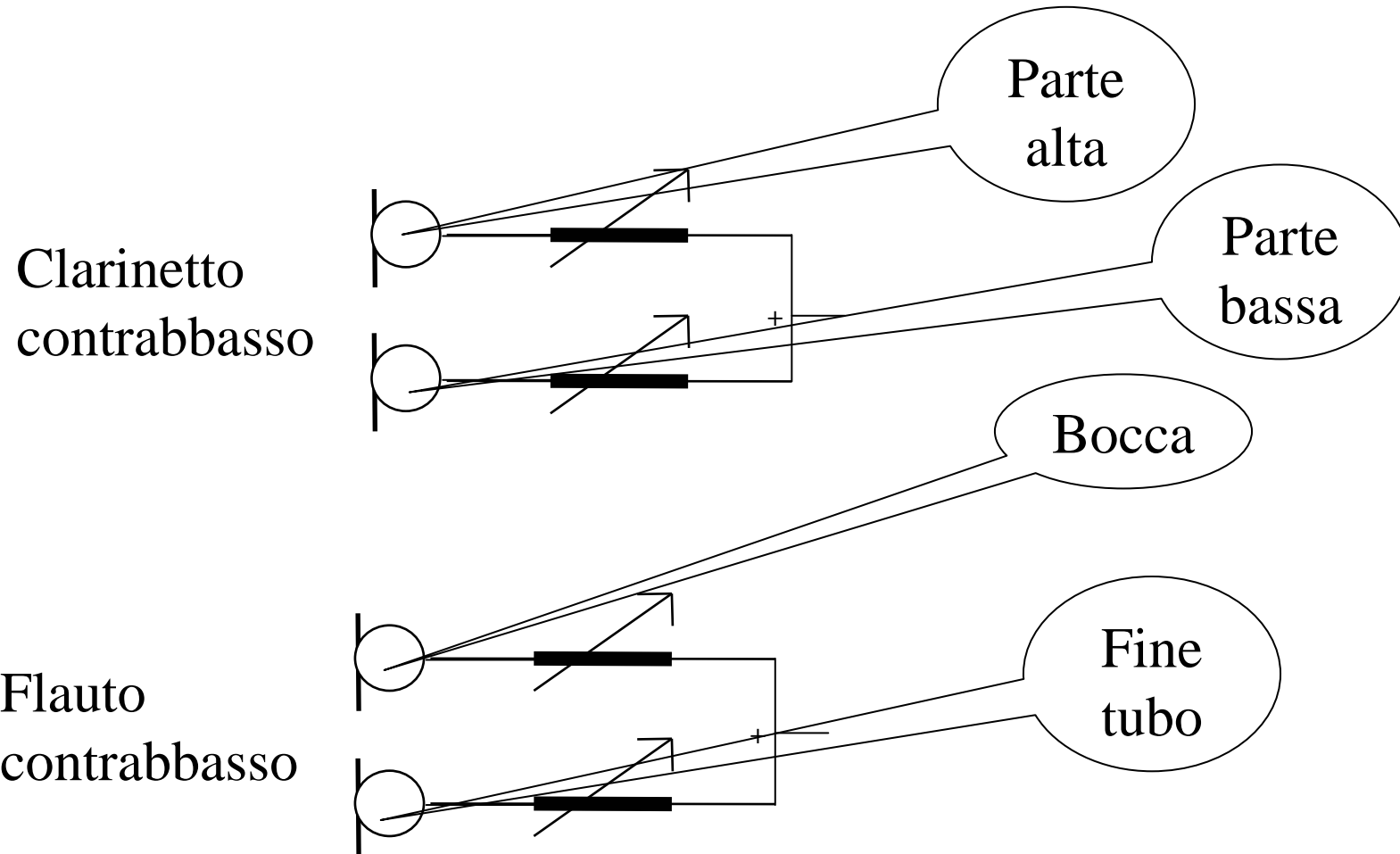

Amplificazione attiva

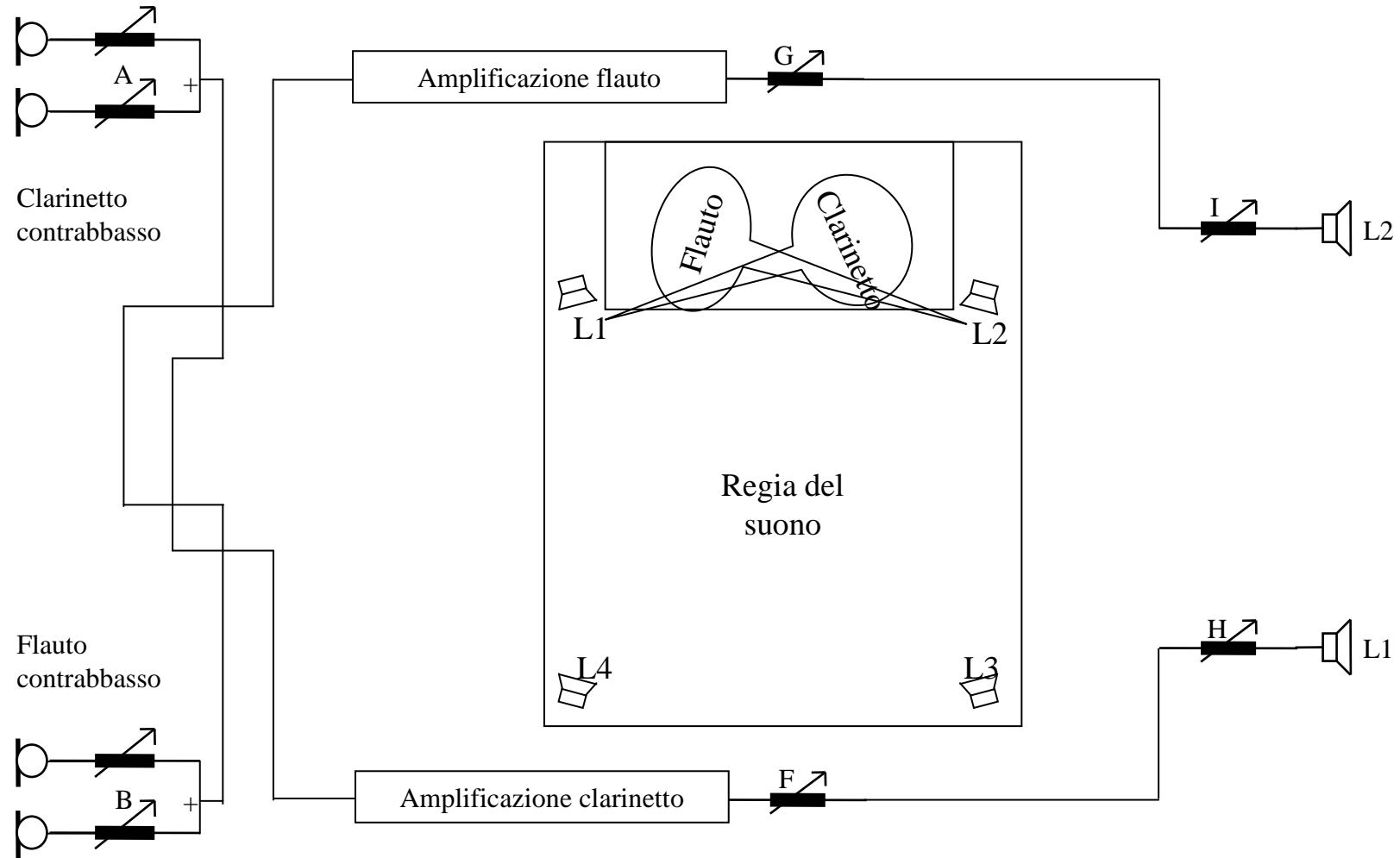

Trasposizione del suono

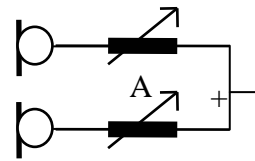

Clarinetto
contrabbasso

Flauto
contrabbasso

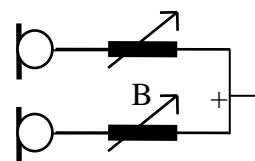

suoni armonici acutissimi ————— microintervalli

ppp *p* *ppp* *mp* *ppp*

con molta ancia sopra i denti incisivi inferiori
andando verso la punta del bocchino
strumento tutto chiuso

Harmonizer 1
- 1000 cent ~ vib.

Harmonizer 2
- 600 cent ~ vib.

♩ = 30 ca.

Fl. ch.
in Sol

con suono ombra

con suono ombra

ppppp *ppp* *ppppp* *pppp* *pp* *pppp* *pp* *ppppp* *p* *ppppp*

| 8va

Ritardo di 24 s

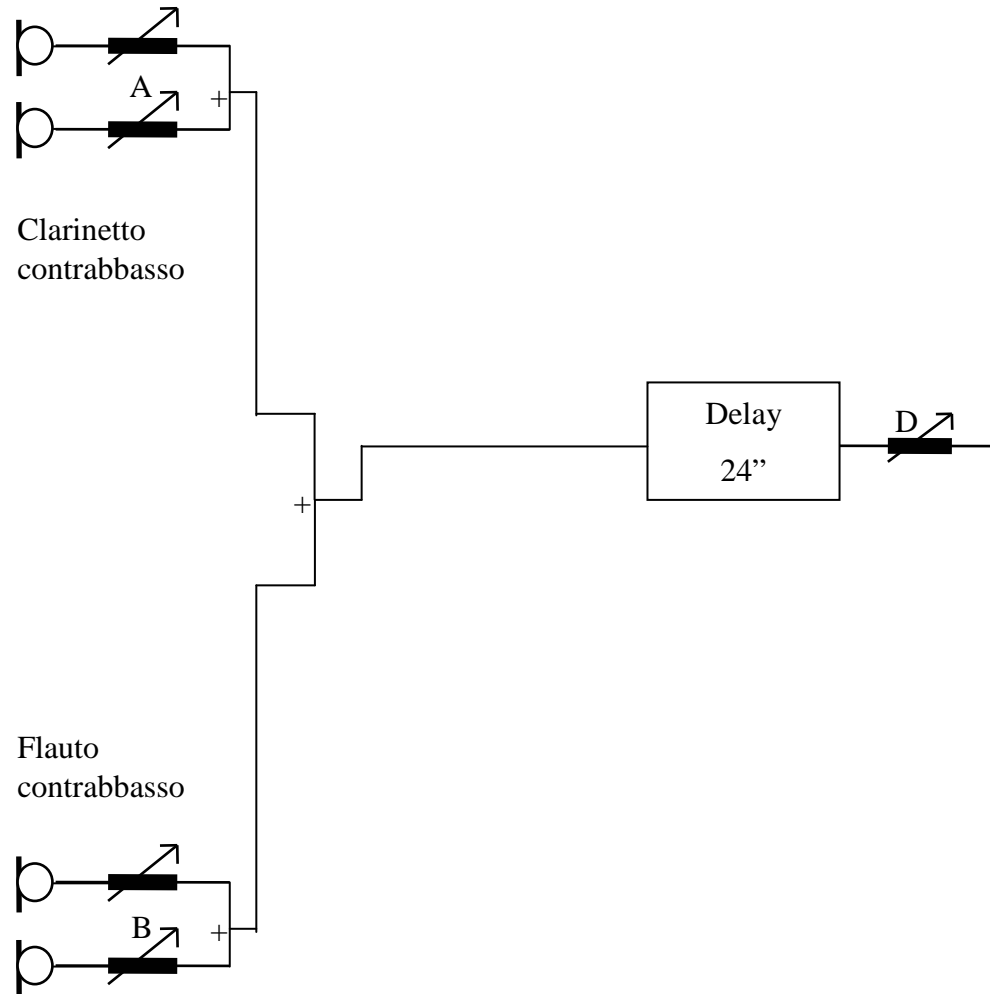

Battuta \cong 8 s
Delay \cong 3 battute

Ritardo di 12 s con filtraggio

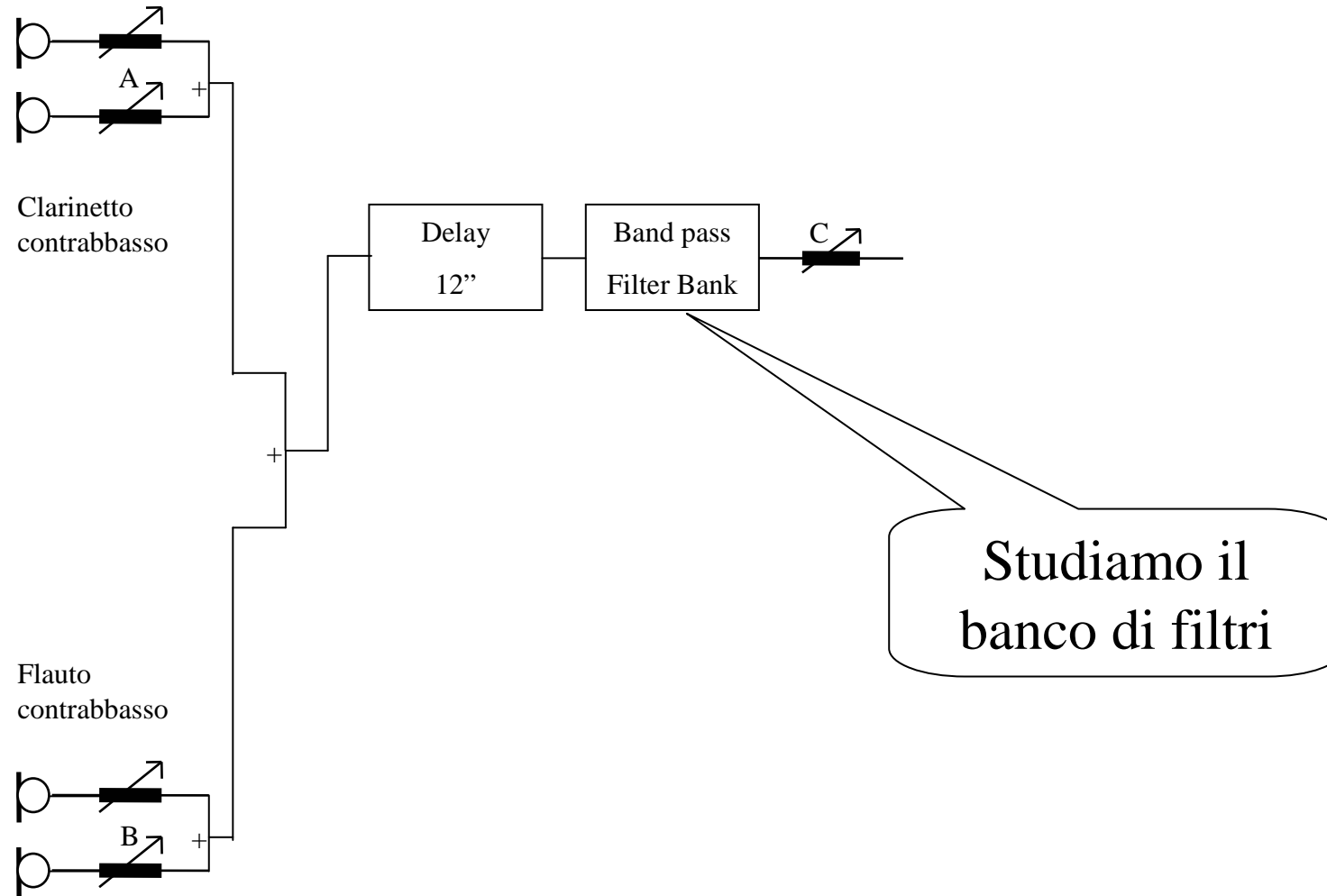

Filtraggio

- Sono utilizzati tre filtri passa banda
- Con larghezza di banda = $40 \div 300$ | $675 \div 1012$ | $2278 \div 3417$
- Pendenza del filtro > 60 dB per ottava

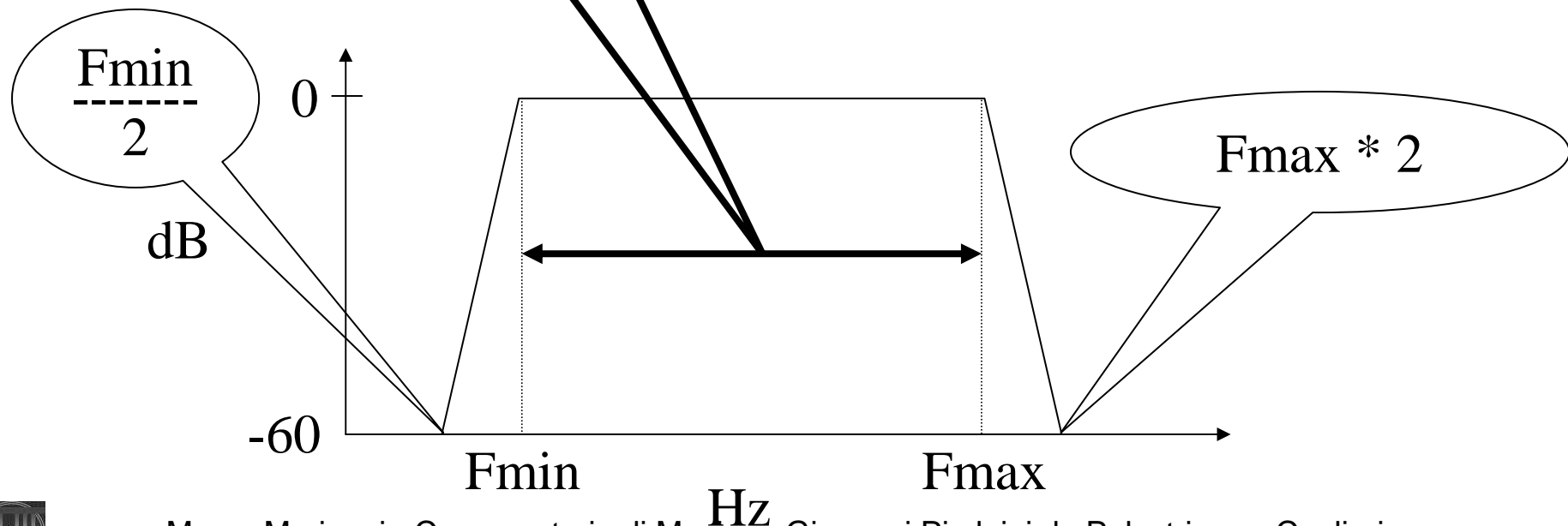

Filtraggio

 Rumore rosa

Filtro	Fmin	Fmax
1	40	300
2	675	1012
3	2278	3417

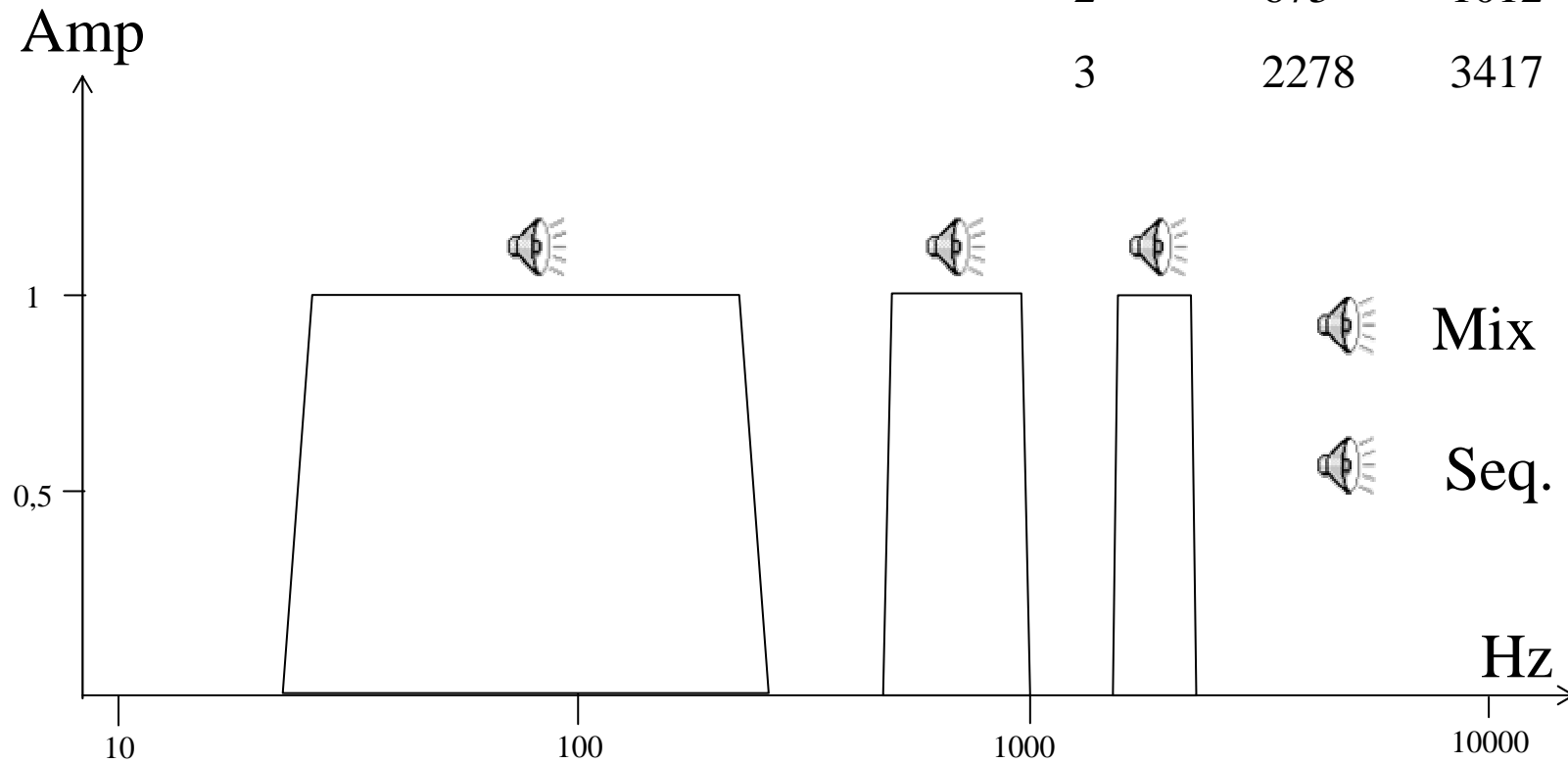

Ritardo di 12 s con filtraggio

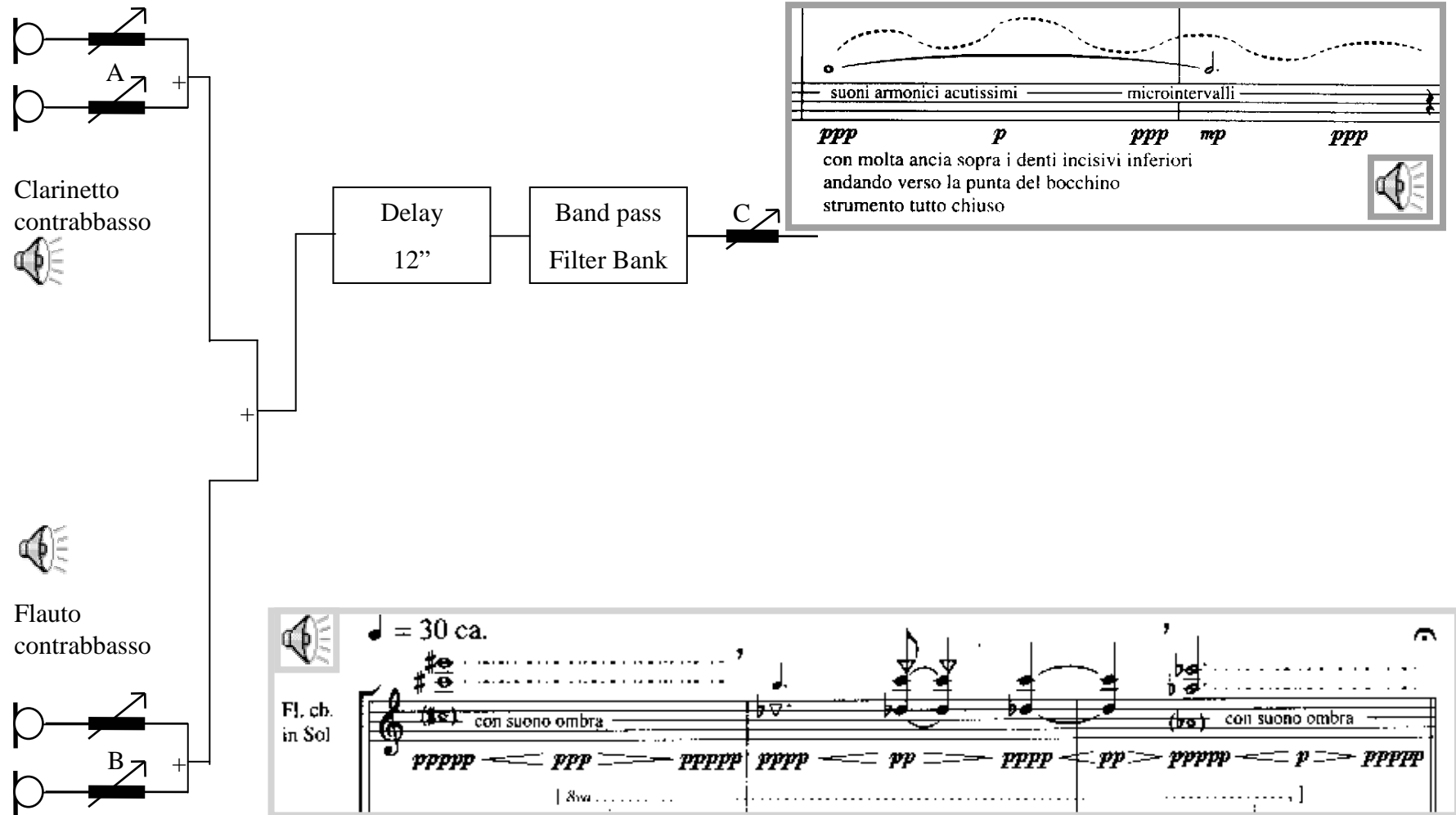

Riverberazione e diffusione delle trasformazioni

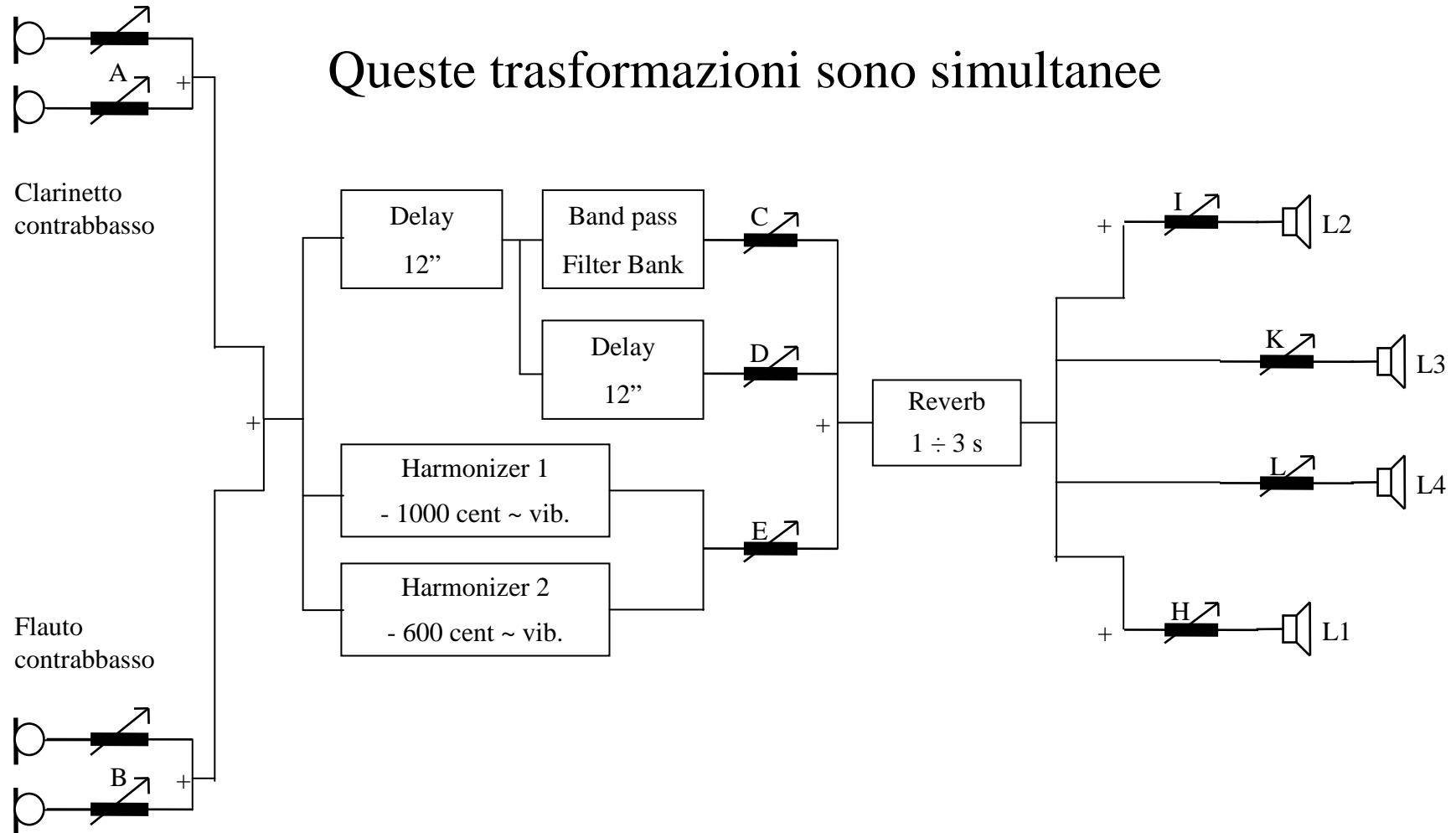

Feedback acustico

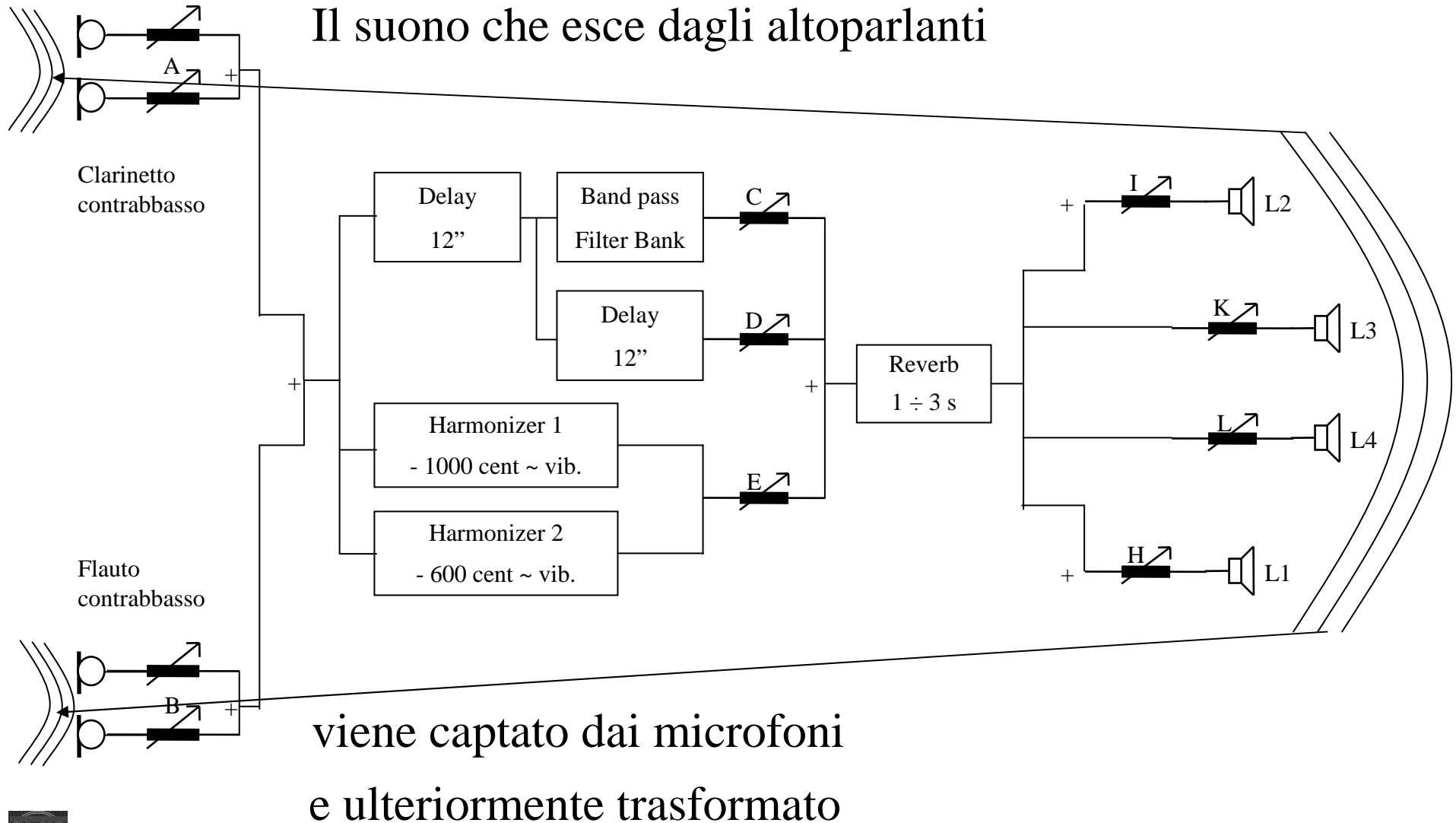

Regia del suono

- Il regista del suono deve stabilire i livelli di amplificazione del suono acustico e delle varie trasformazioni
- Leggera spazializzazione dei suoni
 - inizio: suono frontale
 - progressivamente si allargare la diffusione attorno al pubblico
 - fine: suono frontale

Regia del suono – livelli di intensità

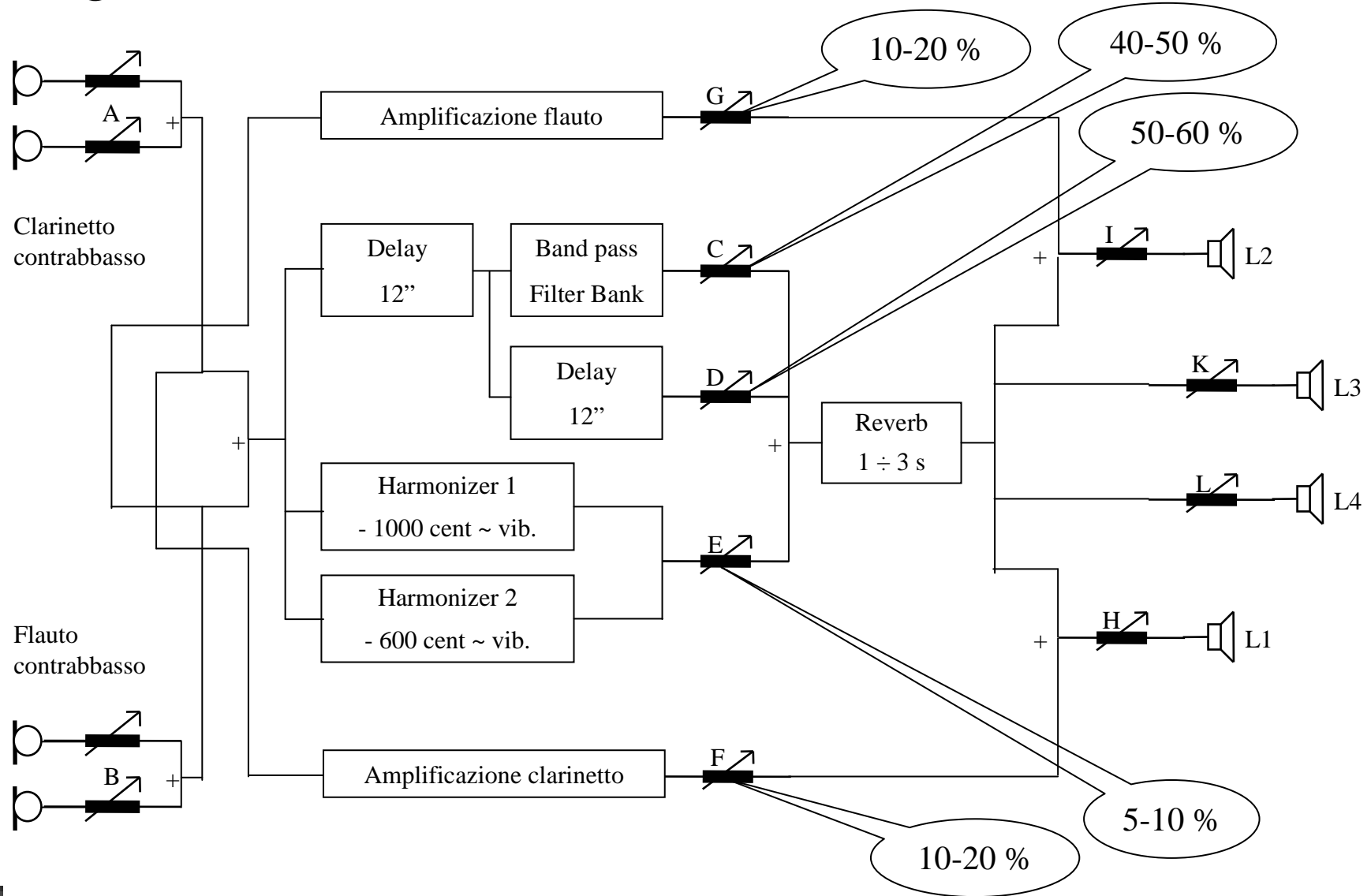

Notazione del *Live Electronics*

- In partitura sono notate le dinamiche della amplificazione sui 4 altoparlanti
- La scala delle dinamiche ha 4 livelli:
 - \emptyset silenzio
 - *p, mf, f/ff* con il significato musicale tradizionale
- La rappresentazione grafica lineare è da interpretarsi in senso musicale

———— L1, L2

- - - - - L3, L4

Notazione del *Live Electronics*

The diagram illustrates the notation for *Live Electronics* in Luigi Nono's *A Pierre*. It features two musical staves: Flute in C (Fl. cb. in Sol) and Clarinet in Bb (Cl. cb. in Sib). The tempo is marked as $\text{♩} = 30 \text{ ca.}$. The flute part includes dynamic markings such as *ppppp*, *ppp*, *pppp*, *pp*, *ppppp*, *p*, and *ppppp*, along with the instruction "con suono ombra". The clarinet part includes *pppp*, *pp*, *pppp*, *pp*, and *pppp*. A central box labeled "Live electr." contains a vertical scale of dynamics: *fff*, *mf*, *p*, and \emptyset (labeled "il 1, 2").

The live electronics system is depicted as a circuit diagram. It includes two input channels: "Amplificazione flauto" (containing a switch A) and "Amplificazione clarinetto" (containing a switch B). The outputs of these amplifiers are controlled by switches G and F, respectively. The system is connected to four speakers: L1, L2, L3, and L4. Each speaker has its own control switch: H for L1, I for L2, K for L3, and L for L4. A large oval encloses the speaker section of the diagram.

Luigi Nono. *A Pierre. Dell'azzurro silenzio, inquietum*

- Esecuzione completa 
 - Roberto Fabbriciani, *flauto*
 - Ciro Scarponi, *clarinetto*
 - Hans Peter Haller, *Live Electronics*
 - Registrazione dal vivo effettuata dalla Rai il 11.10.1985 presso l'Auditorium dell'Accademia Nazionale di Santa Cecilia. © Dischi Ricordi. CRMCD 1003

- Registrazione della sola parte strumentale 
 - Roberto Fabbriciani, *flauto*
 - Ciro Scarponi, *clarinetto*
 - Registrazione dal vivo effettuata a Perugia il 15/12/92

