J'veux du soleil

Au p'tit bonheur - Jamel Laroussi

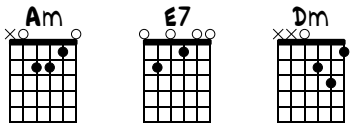

♩ = 100

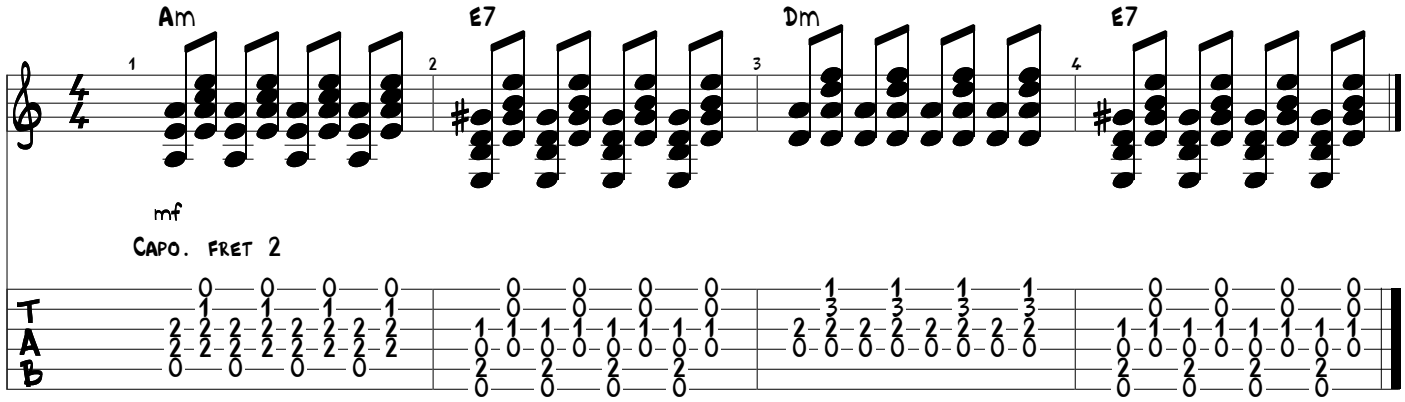

Am
J'suis resté qu'un enfant
E7
Qu'aurait grandi trop vite
Dm
Dans un monde en super plastique
E7
J'veux retrouver maman
Am
Qu'elle m'raconte des histoires
E7
De Jane et de Tarzan
Dm
De princesses et de cerfs-volants
E7
J'veux du soleil dans ma mémoire

Am
J'veux traverser les océans
E7
Devenir Monte Cristo
Dm E7
Au clair de lune m'échapper d'la citadelle
Am
J'veux devenir roi des marécages
E7
Sortir de ma cage
Dm
Un père Noël pour Cendrillon
E7
Sans escarpins

Am
J'veux du soleil
E7
J'veux du soleil
Dm
J'veux du soleil
E7
J'veux du soleil

Am
J'veux faire danser maman
E7
Au son clair des grillons
Dm
J'veux retrouver mon sourire d'enfant
E7
Perdu dans l'tourbillon
Am
Dans l'tourbillon de la vie
E7
Qui fait que l'on oublie
Dm
Que l'on est restés des mômes
E7
Bien au fond de nos abris

Am
J'suis resté qu'un enfant
E7
Qu'aurait grandi trop vite
Dm
Dans un monde en super plastique
E7
J'veux retrouver maman
Am
Qu'elle m'raconte des histoires
E7
De Jane et de Tarzan
Dm
De princesses et de cerfs-volants
E7
J'veux du soleil dans ma mémoire