



KFUK-KFUM
speiderne

SPEIDER- DRAKTEN





KFUK-KFUM
speiderne

SPEIDERSKJORTA OG DISTINKSJONER

Utgitt av

Norges KFUK-KFUM-speidere
Postboks 6810 St. Olavs plass
0130 OSLO
Tlf: 22 99 15 50
Fax: 22 99 15 51
post@kfuk-kfum-speiderne.no
kfuk-kfum-speiderne.no

© *KFUK-KFUM-speiderne 2008*

1. utgave 2005
2. utgave 2008

Opplag: 1500
Layout, foto og illustrasjoner:
Helene Moe Slinning
Trykk: Stens trykkeri

INNHOOLD

INNLEDNING	3
FELLES FOR ALLE	4
OPPDAGER	6
STIFINNER	8
VANDRER	10
ROVER	12
LEDER	14
ANDRE	16
SPEIELLE REGLER	18



INNLEDNING

*“Her kommer vi i speiderdrakt
ja se på oss min kjære.
Og draktens aller største prakt,
hva tror du det kan være?
Å, min gamle speiderhatt,
å, min gamle speiderhatt,
å, min gamle speiderhatt,
du er vår store ære.”*

Speiderhatten er et sjeldent syn, men speiderdrakt har vi speidere fortsatt. Speiderskjorta er grønn, men du vil ikke være grønn etter å ha lest dette draktreglementet!

Heftet som du har i hånden, tar for seg draktreglementet til Norges KFUK-KFUM-speidere.

Til speiderskjorta benyttes mørke bukser, shorts eller skjørt. Dette gjelder spesielt til parade, fest og lignende.

Legg merke til at skjerfet er opp-takelsessymbolet for alle arbeidsgrener. Alle arbeidsgrener bruker skjerfving, kjøpt eller selvlaget.



Draktreglementet deler skjorta inn i to hoveddelar.

På **venstre** side av skjorta, din hjerteside, skal du feste merker som sier noe om tilhørighet.

Den **høyre** siden av skjorta har merker som er knyttet til aktivitet.

På de to neste sidene finner du en oversikt over merker som er felles for alle. Videre i heftet kommer en egen oversikt for hver enkelt arbeidsgren. Bakerst finner du en oversikt over spesielle bestemmelser. På tegningene er ermene noe vridd for å vise plasseringen. Merkene på ermene skal midtstilles under skulderen.

FELLES FOR ALLE

HØYRE LOMME



Leirmerke, temaårmerker o.l.
Plasseres over høyre lomme. Se nærmere beskrivelse på side 19.
Frivillig.

Årsstjerner: Over høyre lomme, inntil søm, fra venstre mot høyre (1, 5, 25 år). *Frivillig.*

VENSTRE LOMME

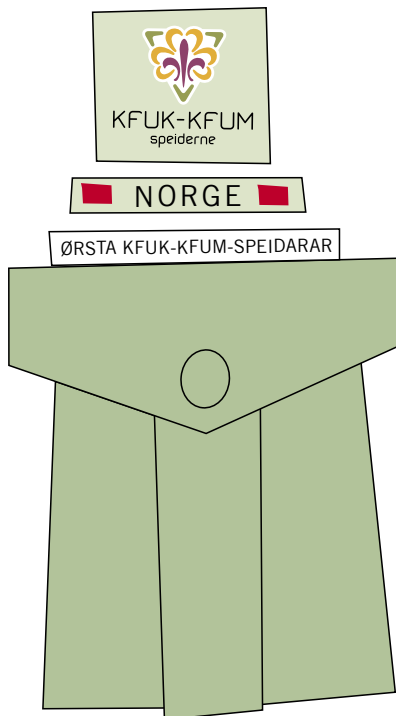

Forbundsmerket: 3 cm over lommen, midtstilt. Ferdig påbrodert på nyere skjorter. *Obligatorisk.*

Gruppebånd: Over venstre lomme, midtstilt, inntil søm. *Obligatorisk.*

Nasjonsbånd: Mellom gruppebånd og forbundsmerket, midtstilt.
Frivillig.

VENSTRE ERME



Verdensmerket: På venstre erme.

Jenter og kvinner bærer WAGGGS-merket.

Gutter og menn bærer WOSM-merket.

Merket bæres på venstre erme, midtstilt 7 cm ned fra skuldersømmen.

Obligatorisk.

Kretsmerket: På venstre erme, 3 cm under verdensmerket.
Obligatorisk.

NB!

Ved overgang fra en arbeidsgren til en annen, for eksempel fra stifinner til vandrer, tas distinksjoner knyttet til tidligere arbeidsgren bort. Dette gjelder semestermerker, spesialistmerker, prosjektmerker og patruljesymbol. Gamle merker kan for eksempel sys på leirbålskappa.

OPPDAGER

Skjerf:

Gult med kant. Festes med skjerf-ring. Fås ved opptagelse.

Semestermerker:

Semestermerkene sys på høyre erme, 7 cm ned fra skuldarsøm på store skjorter, og 3 cm ned fra skuldarsøm på små skjorter.

Spesialistmerker:

Spesialistmerkene sys på tre og tre i bredden på høyre erme. Den øverste kanten på spesialistmerkene skal være 3 cm under semestermerkene.

Prosjektmerker:

Prosjektmerker er merker som ikke er semestermerker, spesialistmerker eller kursmerker.



Langvarige prosjekter (ett år) plasseres over høyre lomme.

Kortvarige prosjekter (under ett år) sys på høyre lommeklaff.

Man kan kun ha ett langvarig prosjektmerke og ett kortvarig prosjektmerke om gangen.

Merkesnor:

Rundt høyre skulder (se side 18 for regler om merkesnor.)



STIFINNER

Skjerf:

Rødt med kant. Festes med skjerf-ring. Fås ved opptagelse.

Semestermerker:

Semestermerkene sys på høyre erme, 7 cm ned fra skuldersøm på store skjorter, og 3 cm ned fra skuldersøm på små skjorter.

Spesialistmerker:

Spesialistmerkene sys på tre og tre

i bredden på høyre erme. Den øverste kanten på spesialistmerkene skal være 3 cm under semestermerkene.

Prosjektmerker:

Prosjektmerker er merker som ikke er semestermerker, spesialistmerker eller kursmerker.

Langvarige prosjekter (ett år) plasseres over høyre lomme.

Kortvarige prosjekter (under ett år) sys

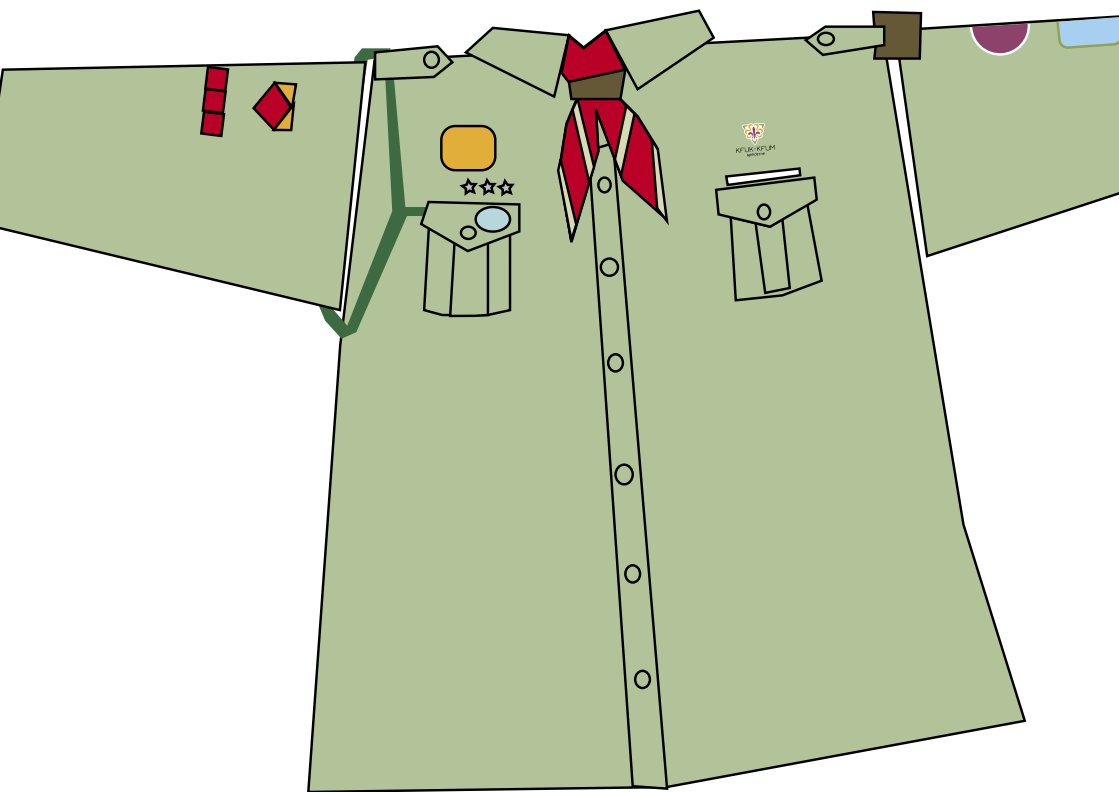

på høyre lommeklaff. Man kan kun ha ett langvarig prosjektmerke og ett kortvarig prosjektmerke på skjorta om gangen.

Patruljesymbol:

Skinnlapp som henges fra venstre skulderklaff. Størrelse på lappen skal være maks 5x6 cm. Patruljesymbolet lager man enten direkte på skinnlappen, eller man fester det på denne.

Patruljesymbol

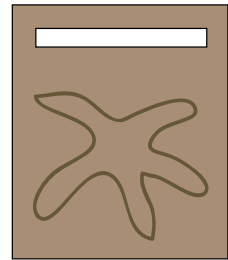

Merkesnor: Rundt høyre skulder. (se side 18 for regler om merkesnor.)



VANDRER

Skjerf:

Blått med kant. Festes med skjerf-ring. Fås ved opptagelse.

Patruljemerker:

Patruljemerkenes sys på høyre erme, 7 cm ned fra skuldersøm på store skjorter, og 3 cm ned fra skuldersøm på små skjorter.

Spesialistmerker og førerpatruljemerker:

Disse merkene sys på tre og tre i

bredden på høyre erme. Den øverste kanten på disse merkene skal være 3 cm under patruljemerkenes.

Prosjektmerker:

Prosjektmerker er merker som ikke er patruljemerker, førerpatruljemerker, spesialistmerker eller kursmerker.

Langvarige prosjekter (ett år) plasseres over høyre lomme.

Kortvarige prosjekter (under ett år) sys på høyre lommeklaff.



Man kan kun ha ett langvarig prosjektmerke og ett kortvarig prosjektmerke på skjorta om gangen.

Patruljesymbol:

Skinnlapp som henges fra venstre skulderklaff. Størrelse på lappen skal være maks 5x6 cm. Patrulje-

symbolet lager man enten direkte på skinnlappen, eller man fester det på denne.

Merkesnor: Rundt høyre skulder. (se side 18 for regler om merkesnor.)



ROVER

Skjerf:

Burgunder med kant. Festes med skjerfring. Fås ved opptakelse. Rovere som er opptatte ledere, kan velge om de vil bruke lederskerf eller roverskerf.

Jakkemerker:

Roverjakkemerker kan plasseres fritt. Festes de på skjorta, skal de plasseres på høyre erme, som for andre arbeidsgrener.

Hylser:

Burgunder med et brodert navnefelt nederst med ROVER i stor skrift, og med forbundslogoen brodert i hvitt. Fås ved opptakelse.

Merkesnor:

Rundt høyre skulder. (se side 18 for regler om merkesnor.)

Roverekspert:

To messingknapper som festes en på hver hylse.





LEDER/MEDLEDER/ASSISTENT

Skjerf: Mørkeblått med kant. Festes med skjerftring.

Fløytesnor: Bæres rundt venstre skulder, fløyta stikkes i venstre lomme. Fargen er grønn. *Frivillig.*

Distinksjon for leder og assistent:

Merke nede på høyre lommestolpe.

Leder/medleder: blått m/hvitt kant

Assistent: blått

Kretsleder: hvitt



Leder-
assistent



Leder





ANDRE

FAMILIESPEIDER

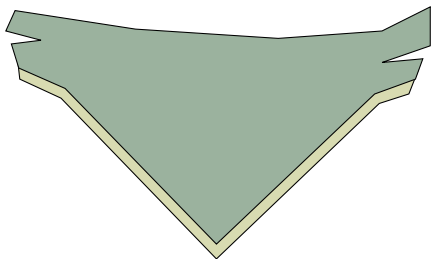

Skjerf:

Grågrønt (som speiderskjorta) med kant.

Ingen speiderskjorte.

PATRULJEFØRER OG PATRULJEASSISTENT

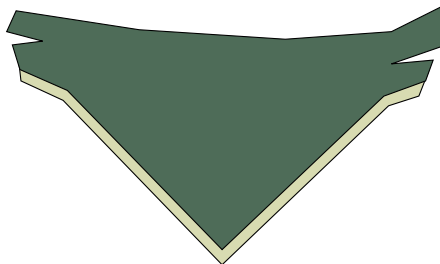

Skjerf:

Mørk blågrønt med kant.

Merke nede på høyre lommestolpe.

Patruljeassistent: grønt.

Patruljefører: grønt m/hvit kant.





SJØSPEIDER

Skjerf: Farge etter enhet.

Genser: Marineblå genser kan brukes i tillegg til speiderskjorten. Sjøspeidermerke og gruppebånd festes på venstre side, tilsvarende som på speiderskjorten.

KONFIRMANTSPEIDER

Konfirmantspeidermerket:

Alle konfirmantspeidere får et merke som de syr bak på speiderskerfet.

Konfirmantgraden: på høyre erme, 7 cm ned fra skulderson, eller på leirbålskappa.

Skjerf: Konfirmantspeidere bruker vandrerskerfet.

SPESIELLE REGLER

MERKER OG MERKESNOR

- Semestermerkene skal bæres på skjorta i aktuell arbeidsgren.
- Speidere kan ha inntil tolv aktivitetsmerker sydd på skjorte-ermet.
- Ved bruk av merkesnor skal antall merker på ermet og merkesnor til sammen utgjøre antall merker speideren har tatt.
- Merker tatt i alle enheter teller med i det totale antall merker. På skjorten skal kun bæres merker tatt i den enhet man er i.

Merkesnorer:

6 merker: lys grå

12 merker: lys naturgrønn

18 merker: grå og grønn

24 merker: svart og sølv

30 merker: svart og gull

KURSDISTINKSJONER

Patruljeførerkursene:

To ulike oppdrag/kurs - én lomme-knapp pr. oppdrag/kurs.

Norsk Roland:

Stoffmerke på høyre erme, inntil skulderson.

Lederkursene:

Ett med vekt på program og ett med vekt på ledelse - én lommeknapp pr. kurs.

Trenerkurset:

Skjerfring i tre.

Internasjonal trenernål:

Over høyre lomme, fra høyre kant.

Trekløver-Gilwell:

Bruker de internasjonale symbolene (treperler og skjertif).

Gjelder for alle kursdistinksjoner:

Kun de to siste/høyeste kursknappene bæres på drakten.

ANDRE MERKER

Prosjektmerker:

Prosjektmerker er merker som ikke er semestermerker, spesialistmerker eller kursmerker.

Langvarige prosjekter (ett år) plasseres over høyre lomme.

Kortvarige prosjekter (under ett år) sys på høyre lommeklaff.

Speidergrupper kan lage egne prosjektmerker. Alle arrangementer kan ha eget merke. Disse merkene bæres det året arrangementet er.

Leirmerker regnes som prosjektmerker.

Hederstegn:

Sys på høyre lommestolpe, over lederdistinksjonen.

Hederstegn mottatt av Norges KFUK-Speidere og Norges KFUM-Speidere før fusjonen, skal kunne bæres på drakten og sys på høyre lommestolpe. Det skal ikke veksles inn i nytt hederstegn.

Nålen en får for særlig fortjenestefull innsats er en sivilnål, og skal ikke benyttes på drakten.

Kun siste tildelte hederstegn bæres på skjorten.

ANNET

Skjerf: Bæres over eller under skjortekragen. *Obligatorisk etter opptakelse.*

Oppdager: Gul med kant

Stifinner: Rød med kant

Vandrer: Blå med kant

Rover: Burgunder med kant

Patruljefører/assistent: Mørk blågrønt med kant

Leder: Mørk blå med kant

Familiespeider: Grågrønt med kant

Alle speidere, patruljeførere og ledere har kant i samme farge. Skjerfkanten har små forbundslogoer trykket på.

Skjerfring: Kan kjøpes i Speiderbutikken eller lages selv.

Belte: Lærbelte. Spenne med forbundsmerket. *Frivillig.*

Fløyte: Speidere som vil ha fløyte, har denne i sekken, ikke på skjorta. Fløytesnor brukes bare av ledere.

Speiderskjorta kan være utenpå eller nedi bukse/skjørt.

The background of the advertisement is a close-up photograph of a tan-colored fabric, likely a scout shirt, featuring a large, colorful embroidered logo. The logo consists of stylized, interlocking letters in orange, purple, and green. Below the logo, the words "KJUK-KJUK" and "Speiderne" are embroidered in black, bold, sans-serif capital letters. The top of the image has a solid yellow-green gradient bar.

Speiderskjorter og drakteeffekter
får du kjøpt hos

Speiderbutikken AS

www.speiderbutikken.no

Postboks 6810 St Olavs plass
0130 OSLO

post@speiderbutikken.no
Telefon: 22 99 15 70