

ATTESTATO DI CERTIFICAZIONE ENERGETICA

Edifici residenziali

1. INFORMAZIONI GENERALI

Codice Certificato	ac001	Validità	10 anni
Riferimenti catastali	f. 20 - mappale 345		
Indirizzo edificio	VIA CILEA 8		
Nuova costruzione	<input type="radio"/>	Passaggio di proprietà	<input checked="" type="radio"/>
		Riqualificazione energetica	<input type="radio"/>
Proprietà	Sig. Bisogno	Telefono	
Indirizzo	via stobene	E-mail	

2. CLASSE ENERGETICA GLOBALE DELL'EDIFICIO

Edificio di classe: D

3. GRAFICO DELLE PRESTAZIONI ENERGETICHE GLOBALE E PARZIALI

EMISSIONI DI CO2
1,62 kgCO2/m²-anno

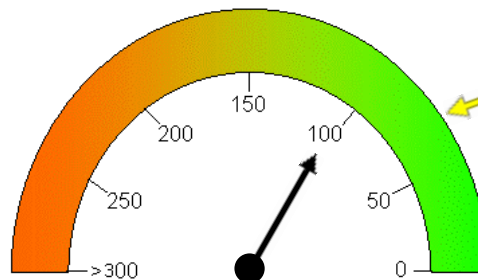

PRESTAZIONE ENERGETICA RAGGIUNGIBILE
70,40 kWh/m²-anno

PRESTAZIONE ENERGETICA GLOBALE
96,75 kWh/m²-anno

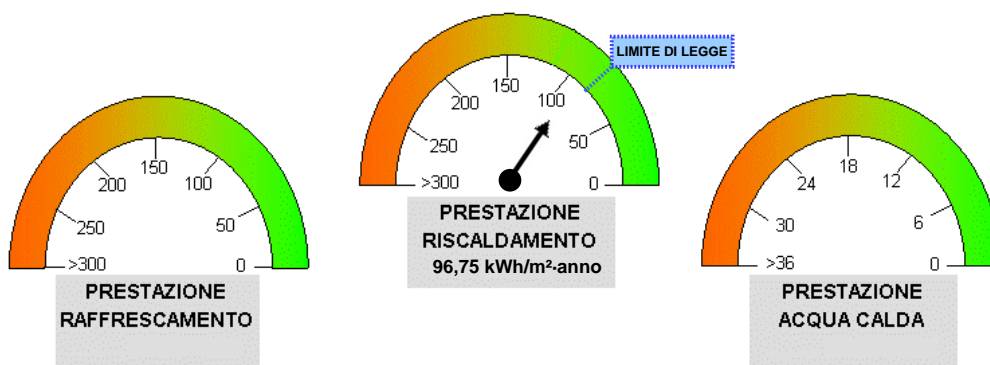

PRESTAZIONE RAFFRESCAMENTO

PRESTAZIONE RISCALDAMENTO
96,75 kWh/m²-anno

PRESTAZIONE ACQUA CALDA

4. QUALITA' INVOLUCRO (RAFFRESCAMENTO)

X

II

III

IV

V

5. Metodologie di calcolo adottate

Norme UNI/TS 11300
D.M 26/06/2009 - Allegato A

6. RACCOMANDAZIONI

Interventi	Prestazione Energetica/Classe a valle del singolo intervento	Tempo di ritorno(anni)
1) sostituzione infissi	75,68	5
2) cappotto esterno	70,40	8
3)		
4)		
5)		
PRESTAZIONE ENERGETICA RAGGIUNGIBILE	70,40 kWh/m²-anno	

7. CLASSIFICAZIONE ENERGETICA GLOBALE DELL'EDIFICIO

SERVIZI ENERGETICI INCLUSI NELLA CLASSIFICAZIONE	Riscaldamento <input checked="" type="checkbox"/>	Raffrescamento <input type="checkbox"/>	Acqua calda sanitaria <input type="checkbox"/>
---	---	---	--

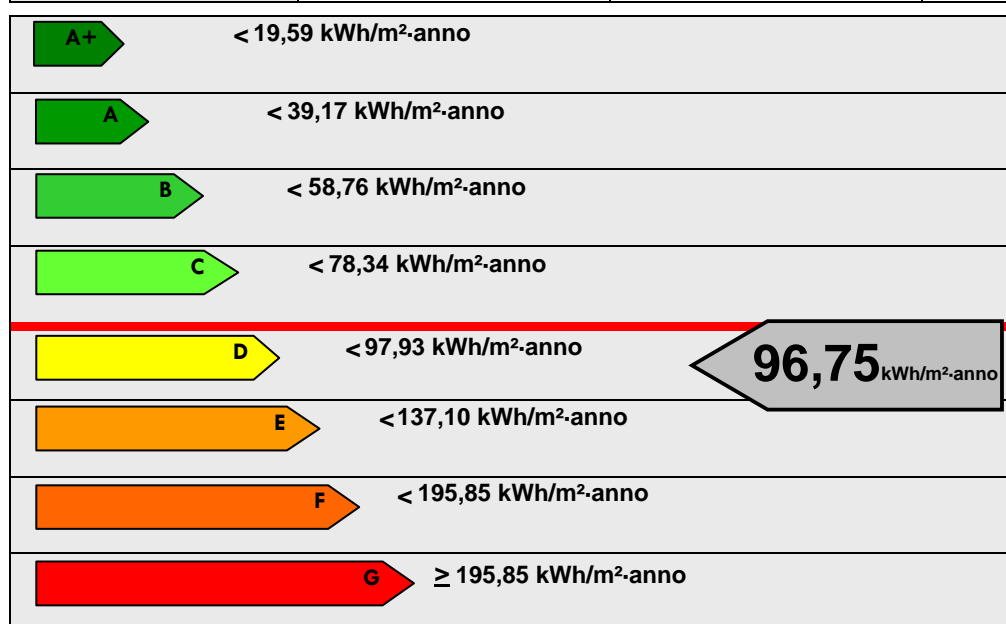

Rif. legislativo = 78,34 kWh/m² anno

8. DATI PRESTAZIONI ENERGETICHE PARZIALI

8.1 RAFFRESCAMENTO		8.2 RISCALDAMENTO		8.3 ACQUA CALDA SANITARIA	
Indice energia primaria (EPe)		Indice energia primaria (EPi)	96,75	Indice energia primaria (EPacs)	
Indice energia primaria limite di legge		Indice en. primaria limite di legge (d.lgs. 192/05)	78,34		
Indice involucro (EPe,invol)		Indice involucro(EPi,invol)		Fonti rinnovabili	
Rendimento impianto		Rendimento medio stagionale impianto (η_g)	80,16		
Fonti rinnovabili		Fonti rinnovabili			

9. NOTE

--	--	--	--

10. EDIFICIO

Tipologia edilizia	Appartamento in condominio			Foto dell'edificio (non obbligatoria)
Tipologia costruttiva	Muratura portante			
Anno di costruzione		Numero di appartamenti	1	
Volume lordo riscaldato V (m ³)	414,85	Superficie utile m ²	94,58	
Superficie disperdente S(m ²)	421,25	Zona climatica/GG	D/1762	
Rapporto S/V	1,02	Destinazione d'uso	E1 (1)	

11. IMPIANTI

Riscaldamento	Anno di installazione		Tipologia	CALDAIA A COMBUSTIONE STANDARD
	Potenza nominale (kW)	10,00	Combustibile	metano
Acqua calda sanitaria	Anno di installazione		Tipologia	
	Potenza nominale (kW)		Combustibile	
Raffrescamento	Anno di installazione		Tipologia	
	Potenza nominale (kW)		Combustibile	
Fonti rinnovabili	Anno di installazione		Tipologia	
	Energia annuale prodotta (kWh _e /kWh _t)			

12. PROGETTAZIONE

Progettista/i architettonico	Geom. Tizio		
Indirizzo		Telefono/e-mail	
Progettista/i impianti	Sig. Caio		
Indirizzo		Telefono/e-mail	

13. COSTRUZIONE

Costruttore	Ditta Pinco		
Indirizzo		Telefono/e-mail	
Direttore/i lavori	Geom. Pallino		
Indirizzo		Telefono/e-mail	

14. SOGGETTO CERTIFICATORE			
Ente/Organismo pubblico <input type="checkbox"/>	Tecnico abilitato <input checked="" type="checkbox"/>	Energy Manager <input type="checkbox"/>	Organismo / Società <input type="checkbox"/>
Nome e cognome / Denominazione	Andrea Calzolari		
Indirizzo	Via gavinana, 76	Telefono/e-mail	0583-216460
Titolo	geometra	Ordine/Iscrizione	albo di Pisa n° 1554
Dichiarazione di indipendenza	soggetto terzo all'opera		
Informazioni aggiuntive			

15. SOPRALLUOGHI
1) 25/08/2009
2)
3)

16. DATI DI INGRESSO	
Progetto energetico <input type="radio"/>	Rilievo sull'edificio <input checked="" type="radio"/>
Provenienza e responsabilità	

17. SOFTWARE			
Denominazione	Euclide Certificazione Energetica 2009	Produttore	Geo Network srl
Dichiarazione di rispondenza e garanzia di scostamento massimo dei risultati conseguiti inferiore al +/- 5% rispetto ai valori della metodologia di calcolo di riferimento nazionale (UNI/TS 11300) fornita dal produttore			

Data emissione **07/10/2009**

.....
Firma del tecnico