



Studio Tecnico
Dott. Geom. Roberto **SIMONETTI**



Lo Studio Simonetti

Roberto Simonetti, titolare dello Studio, si diploma nel 1992 e ottiene l'abilitazione professionale nel 1995 dopo il consueto periodo di praticantato. Nel giugno 2016 si Laurea in Economia Aziendale e Management.

E' iscritto dal 1999 all'Albo dei Geometri di Biella al n.785 e dei Consulenti Tecnici presso il Tribunale di Biella.

Si specializza nel tempo nelle pratiche catastali, nei rilievi topografici e nell'estimo. Fornisce assistenza fiscale, consulenza per detrazioni fiscali, IMU.

Redige denunce di successione, perizie estimative, computi metrici, calcoli di tabelle millesimali e può rilasciare l'Attestato di Prestazione Energetica degli immobili ai sensi del DPR 75/2013.

Lo Studio Simonetti vi invita pertanto a consultare il suo sito internet studiosimonetti.info e a non indugiare a contattarlo!

ATTIVITA'

Catasto Aggiornamenti della mappa Catasto Terreni, Frazionamenti, Dichiarazioni di Nuova Costruzione o di Variazione Catasto Fabbricati, Domande di Voltura, Pratiche ipotecarie di trascrizione, Registrazione atti, Attribuzione rendite catastali

Topografia Redazione piani particellari, Riconfinamenti, Lottizzazioni, Materializzazione fili fissi, Rilievi topografici, Piani Quotati con Curve di Livello e relativa restituzione grafica in formato DWG-DXF, Tracciamenti di cantiere

Certificazione Energetica Rilascio A.P.E. - Attestato di Prestazione Energetica ai sensi del DPR 75/2013

Estimo Perizie estimative, Stime per compravendite, Stime per danni, Computi metrici, Consulenze Tecniche di Parte CTP nelle cause civili o stragiudiziali, Consulenze Tecniche d'Ufficio CTU, Affiancamento per ricorsi alla Commissione Tributaria Provinciale

Assistenza Fiscale Redazione contratti di locazione, Denunce di successione, divisioni ereditarie, Calcolo IMU-Tasi, Detrazioni fiscali, Tabelle millesimali

Edilizia Progettazione edilizia, Direzione lavori, Disegno Tecnico, Redazione Relazioni paesaggistiche

Urbanistica Analisi Piano Regolatore Generale, Visure urbanistiche, Verifica cronistoria edilizia, Rilascio RRE (Relazione Regolarità Edilizia), Certificazione abitabilità/agibilità



*"Qual è 'l' **geometra** che tutto s'affige
 per misurar lo cerchio, e non ritrova,
 pensando, quel principio ond'elli indige,
 tal era io a quella vista nova"*

"Divina Commedia"
 (Paradiso, Canto XXXIII - sonetto n. 135)



DOTAZIONE



Stazione Totale Leica TS 07 5" R500

Stazione totale "Laser-Less" con misurazioni senza prisma fino a 500m



GPS Leica Viva GNSS GS08 - CS10

Sistema di rilevazione satellitare con elaborazione dati RTK controllata.

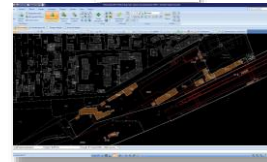

Topko Survey

Software di SierraSoft per la gestione della topografia e il catasto.



Plotter HP Designjet 500plus

Stampante professionale ideale per la stampa di disegni di architettura, ingegneria, costruzioni e meccanica



Termolog Epix11

Software BIM per il calcolo delle prestazioni energetiche degli edifici che propone in automatico soluzioni di miglioramento energetico



Successioni, Computo e Contabilità

Software Analist: Successioni 2020 e Gestione integrata di Computo Estimativo, Preventivo, Contabilità Lavori, Richiesta Offerta, Elenco Prezzi ed Analisi.



CONTATTI

STUDIO SIMONETTI

Dott. Geom. Roberto Simonetti

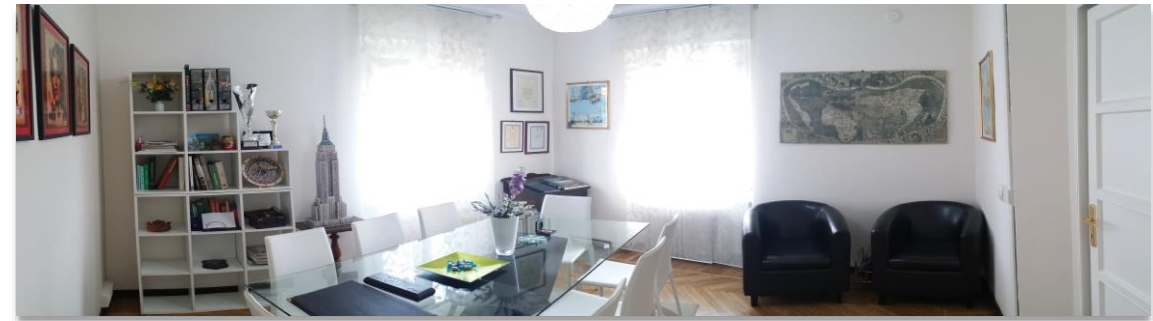

Sede ufficio Via Roma n.30 - 13888 MONGRANDO (BI)

Telefono-fax 015/256.45.56

Cellulare 329/902.44.68

Email roberto@studiosimonetti.info - simonetti.roberto@gmail.com

Pec roberto.simonetti@geopec.it

Sito studiosimonetti.info

Partita IVA/C.F. 01943090025 – SMNRRT73D05A859R

Codice Dest. M5UXCR1