PARTITIONS

Jesus'trip

GROUPE DE POP-LOUANGE

www.jesus-trip.be - 2018 - Jump, Sing & Pray Tour

Gael haine - Luc Mathues - Nathan Lamberts

LuMa
PRODUCTION

JESUS'TRIP, UN GROUPE BELGE DE POP-LOUANGE

Un groupe originaire de la région verviétoise, constitué de trois jeunes qui ont la foi en Dieu et qui revendiquent fièrement d'être catholiques. Ils témoignent et partagent simplement leur joie à travers des concerts de Pop-Louange. (Pop-Louange = Louange au Seigneur sur de la musique POP).

Jesus'Trip aime penser que « Plus on est de fous, plus on prie ! ».
Ils ont le désir d'apporter tout leur dynamisme dans chaque doyenné où ils sont invités afin de réaliser un concert de Pop-Louange dans une paroisse. L'Eglise est avant tout invitée à se rassembler pour louer Dieu et vivre dans la joie.

MEMBRES DU GROUPE

1. Sur scène

Un groupe originaire de la région verviétoise, constitué de trois jeunes dont l'amitié s'est renforcée au fil des années dans des pèlerinages comme Lourdes et Taizé, ainsi que dans des mouvements comme le MEJ et l'Emmanuel.
Il est formé de :
MATHUES Luc – Leader du groupe & Chanteur
HAINE Gaël - Guitariste & Chanteur
LAMBERTS Nathan - Synthétiseur

2. En coulisse

Que serait un groupe sans ses hommes de l'ombre ? Ils prennent en charge le bon fonctionnement et la gestion des concerts afin que ceux-ci soient de la meilleure qualité possible.
PIROTTE Marylène – Manager
HENRICHS Martin – Assistant organisation concert
RINDONE Jérémie – Photographe & Responsable communication

3. Une équipe de professionnels

Nous avons un partenariat avec la société professionnelle verviétoise « Sound-Maker », spécialisée dans la sonorisation et l'éclairage de concerts et cela afin de garantir un spectacle de qualité. Ils prennent en charge le transport, le montage et démontage du matériel ainsi que la régie de nos concerts. Une équipe professionnelle constituée de monteurs, d'éclairagistes et d'ingénieurs son et lumière.
Visitez leur site internet : www.soundmaker.be

SOMMAIRE

Notre Dieu miséricordieux 4

Soyons dans la joie 11

Pour le Chanter 14

Par toutes les nations 19

Revivre de ton amour 23

Notre pÈre 24

NOTRE DIEU MISÉRICORDIEUX

♩ = 130 (Capot 2)

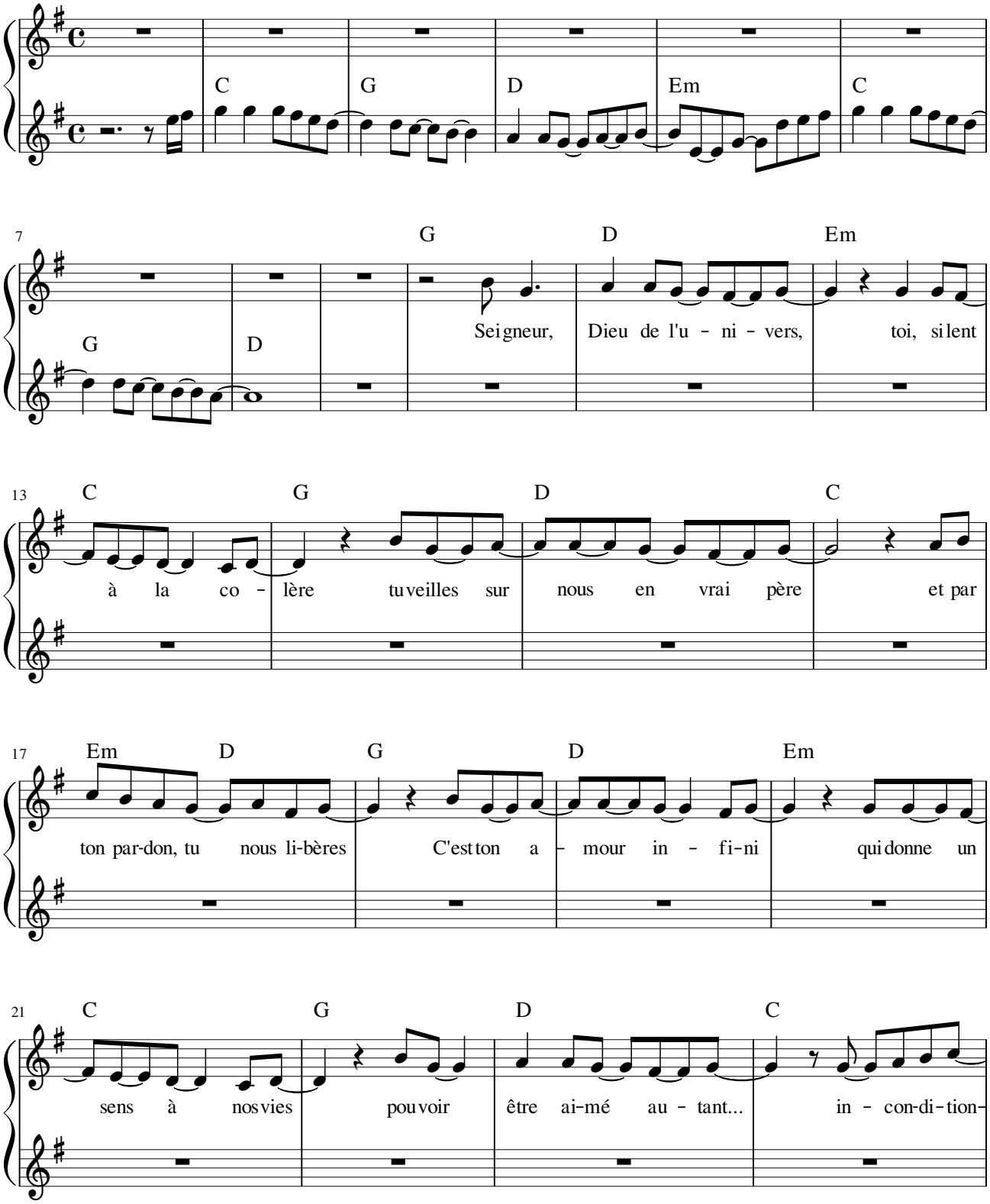

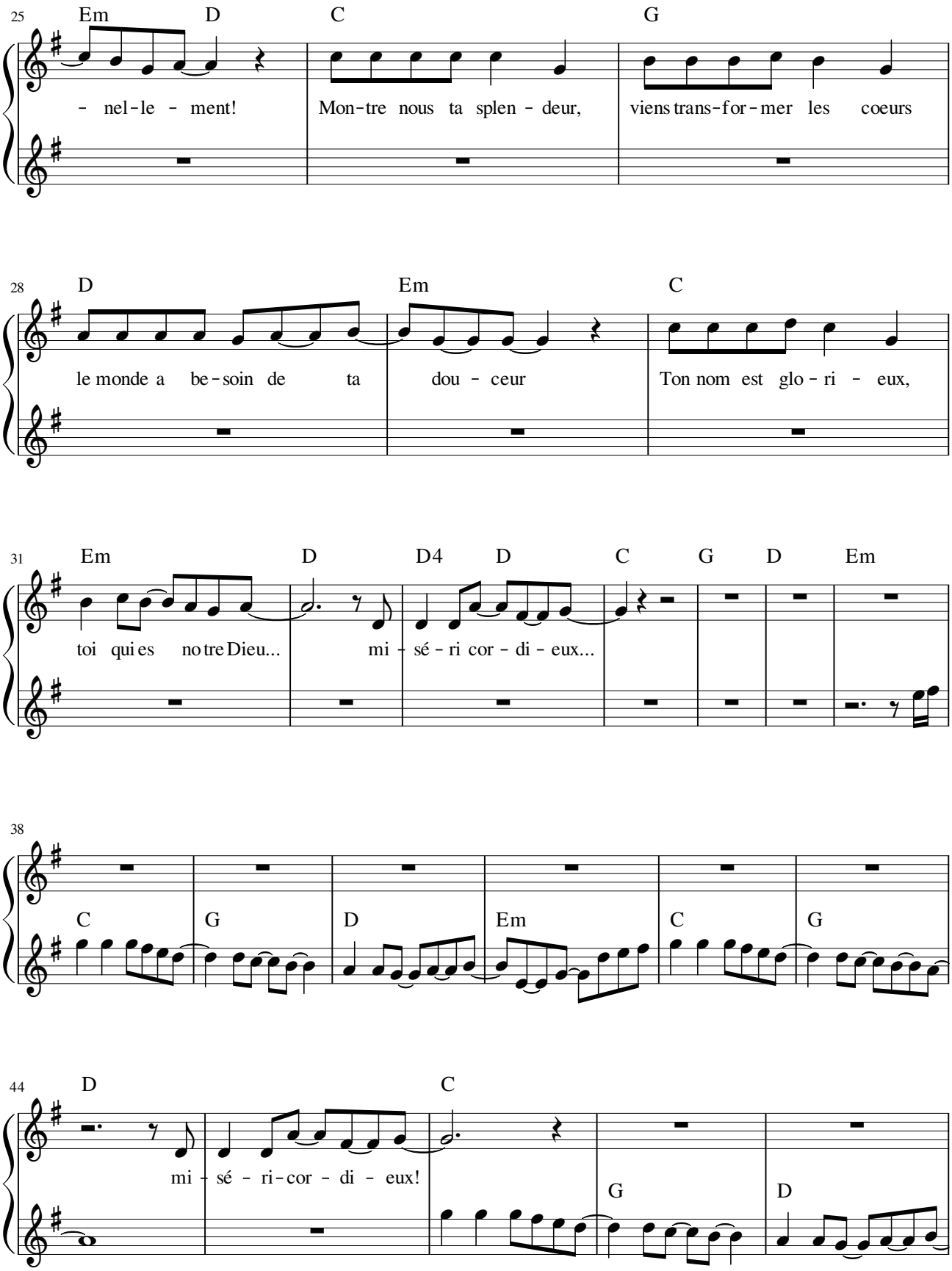
25
Em D C G
- nel-le - ment! Mon-tre nous ta splen - deur, viens trans-for-mer les coeurs
28
D Em C
le monde a be-soin de ta dou - ceur Ton nom est glo-ri - eux,
31
Em D D4 D C G D Em
toi qui es no tre Dieu... mi - sé - ri cor - di - eux...
38
C G D Em C G
44
D C G D
mi - sé - ri-cor - di - eux!

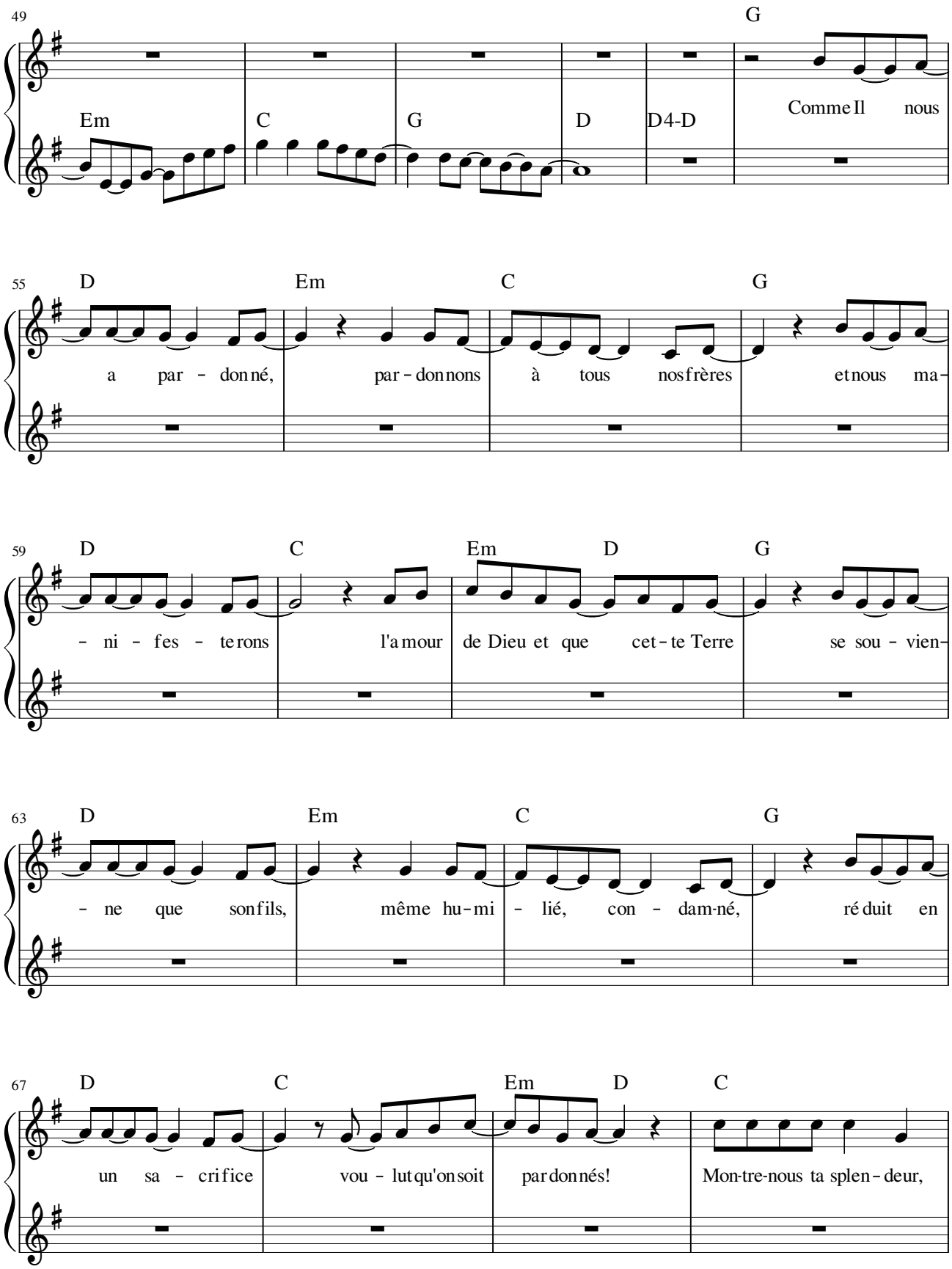
49
Em C G D D4-D G
Comme Il nous
55
D Em C G
a par - donné, par - donnons à tous nos frères et nous ma-
59
D C Em D G
- ni - fes - te rons l'a mour de Dieu et que cet - te Terre se sou - vien-
63
D Em C G
- ne que son fils, même hu - mi - lié, con - dam-né, ré duit en
67
D C Em D C
un sa - cri fice vou - lut qu'on soit par donnés! Mon-tre-nous ta splen - deur,

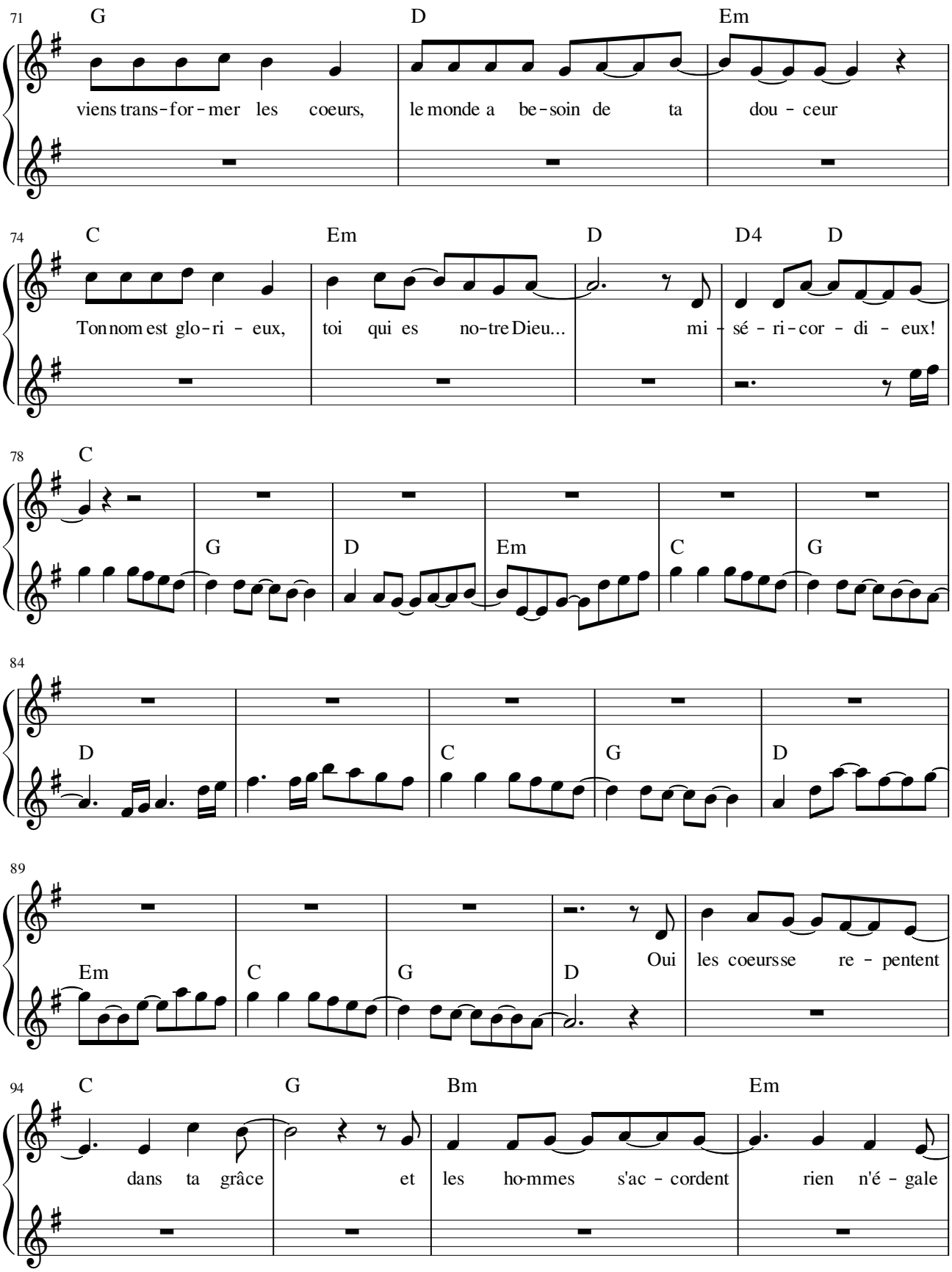
71
G D Em
viens trans-for-mer les coeurs, le monde a be-soin de ta dou - ceur
74
C Em D D4 D
Ton nom est glo-ri - eux, toi qui es no-tre Dieu... mi - sé - ri-cor - di - eux!
78
C
G D Em C G
84
D
C G D
89
Em C G D
Oui les coeurs se re - pentent
94
C G Bm Em
dans ta grâce et les ho-mmes s'ac - cordent rien n'é - gale

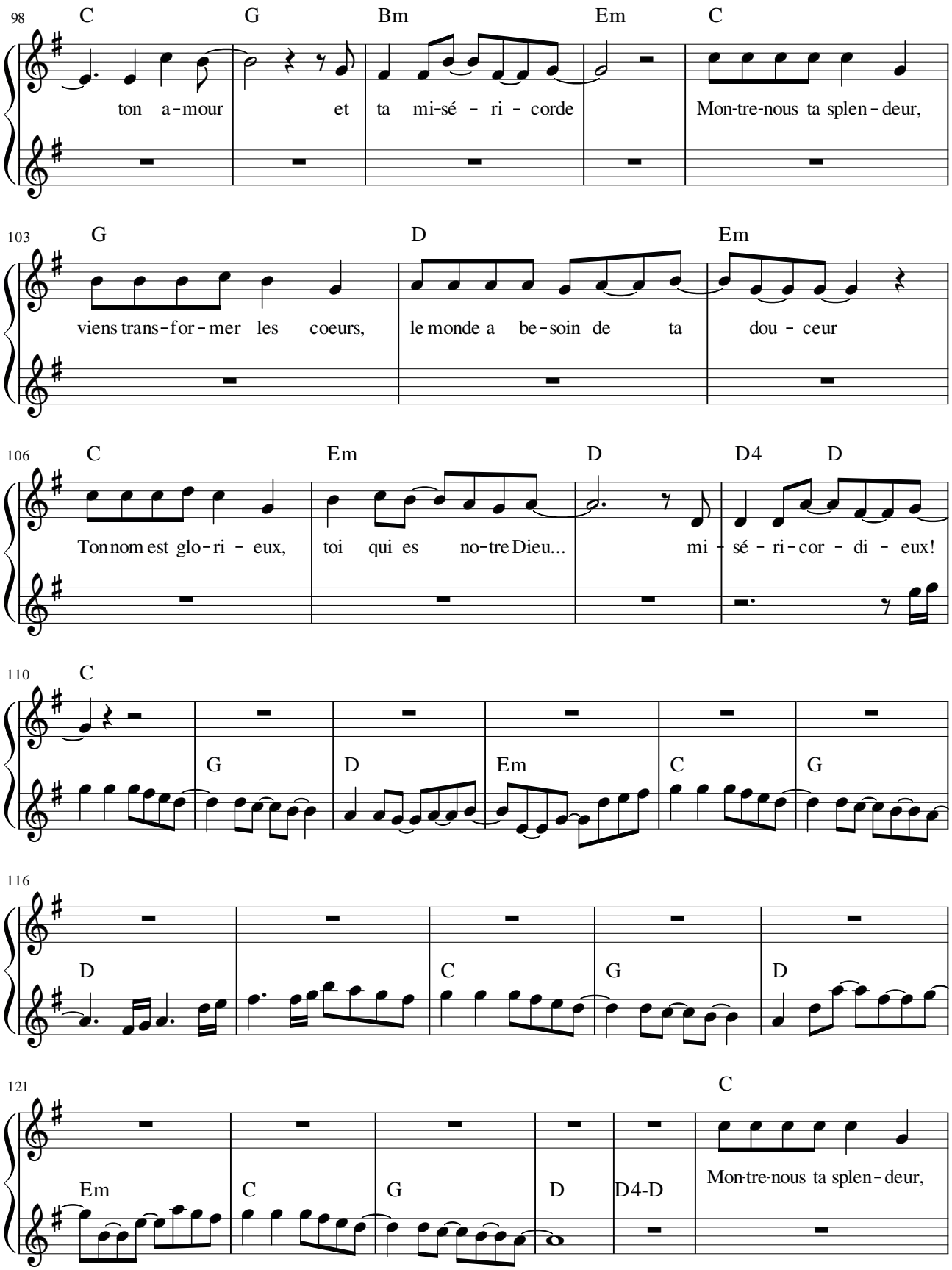
98
C G Bm Em C
ton a-mour et ta mi-sé - ri - corde Mon-tre-nous ta splen-deur,
103
G D Em
viens trans-for-mer les coeurs, le monde a be-soin de ta dou - ceur
106
C Em D D4 D
Ton nom est glo-ri - eux, toi qui es no-tre Dieu... mi - sé - ri-cor - di - eux!
110
C G D Em C G
116
D C G D
121
Em C G D D4-D C
Mon-tre-nous ta splen-deur,

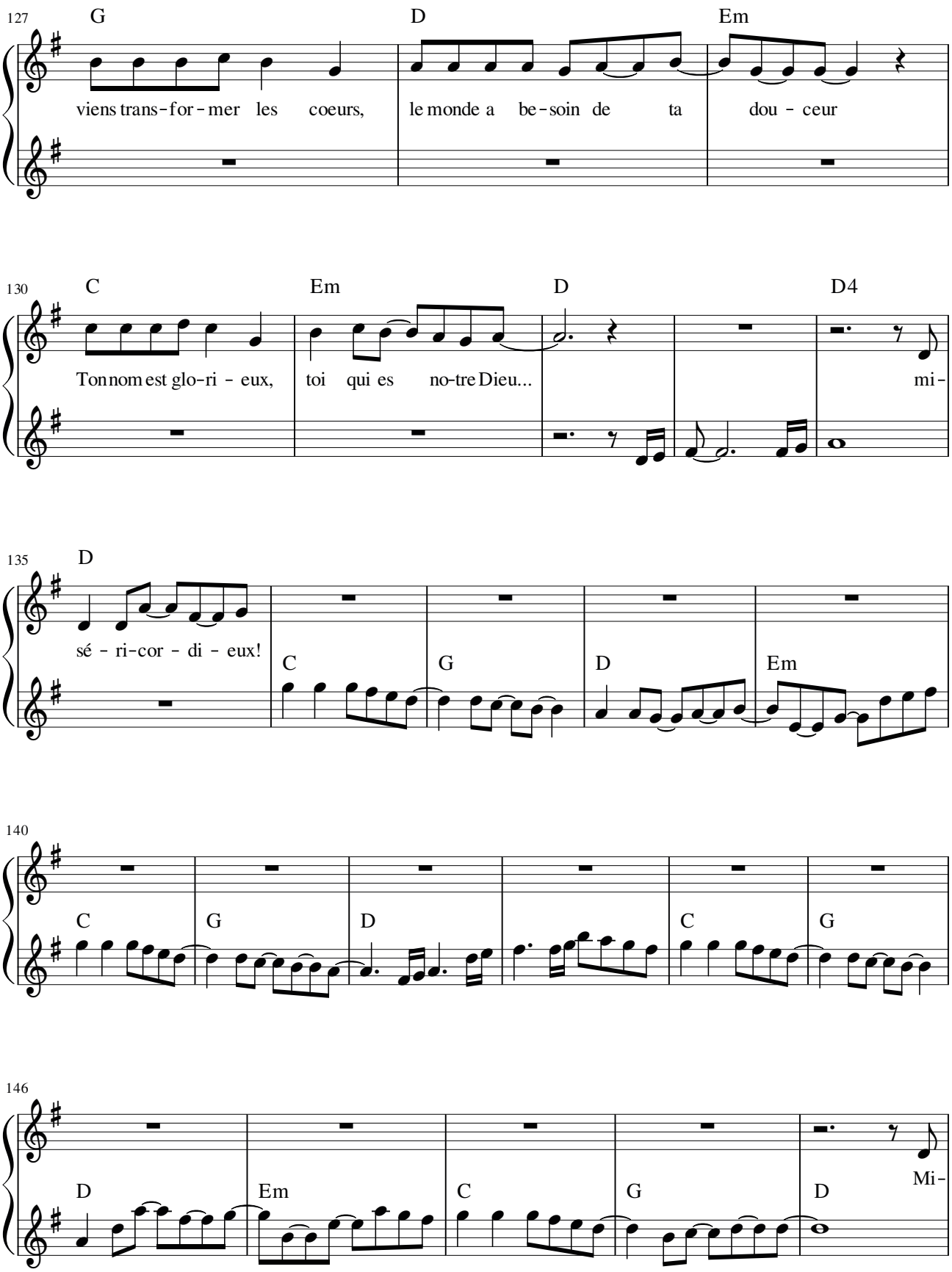
127
G
D
Em
viens trans-for-mer les coeurs, le monde a be-soin de ta dou - ceur
130
C
Em
D
D4
Ton nom est glo-ri - eux, toi qui es no-tre Dieu...
mi-
135
D
sé - ri-cor - di - eux!
C
G
D
Em
140
C
G
D
C
G
146
D
Em
C
G
D
Mi-

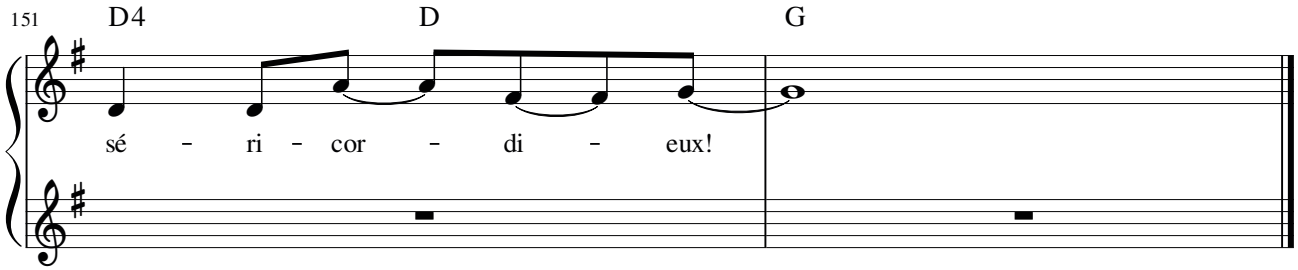
151
D4
D
G
sé - ri - cor - di - eux!

SOYONS DANS LA JOIE

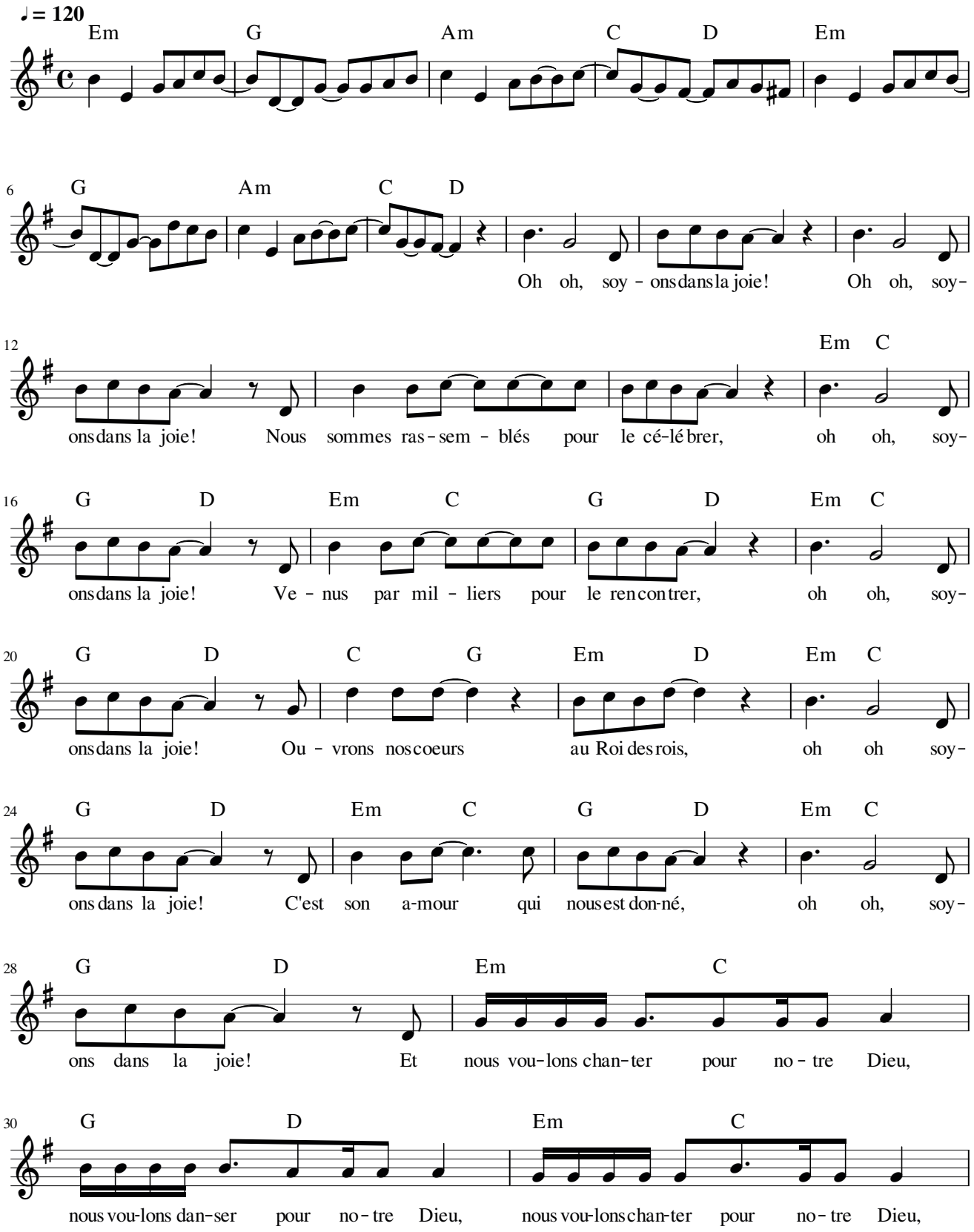

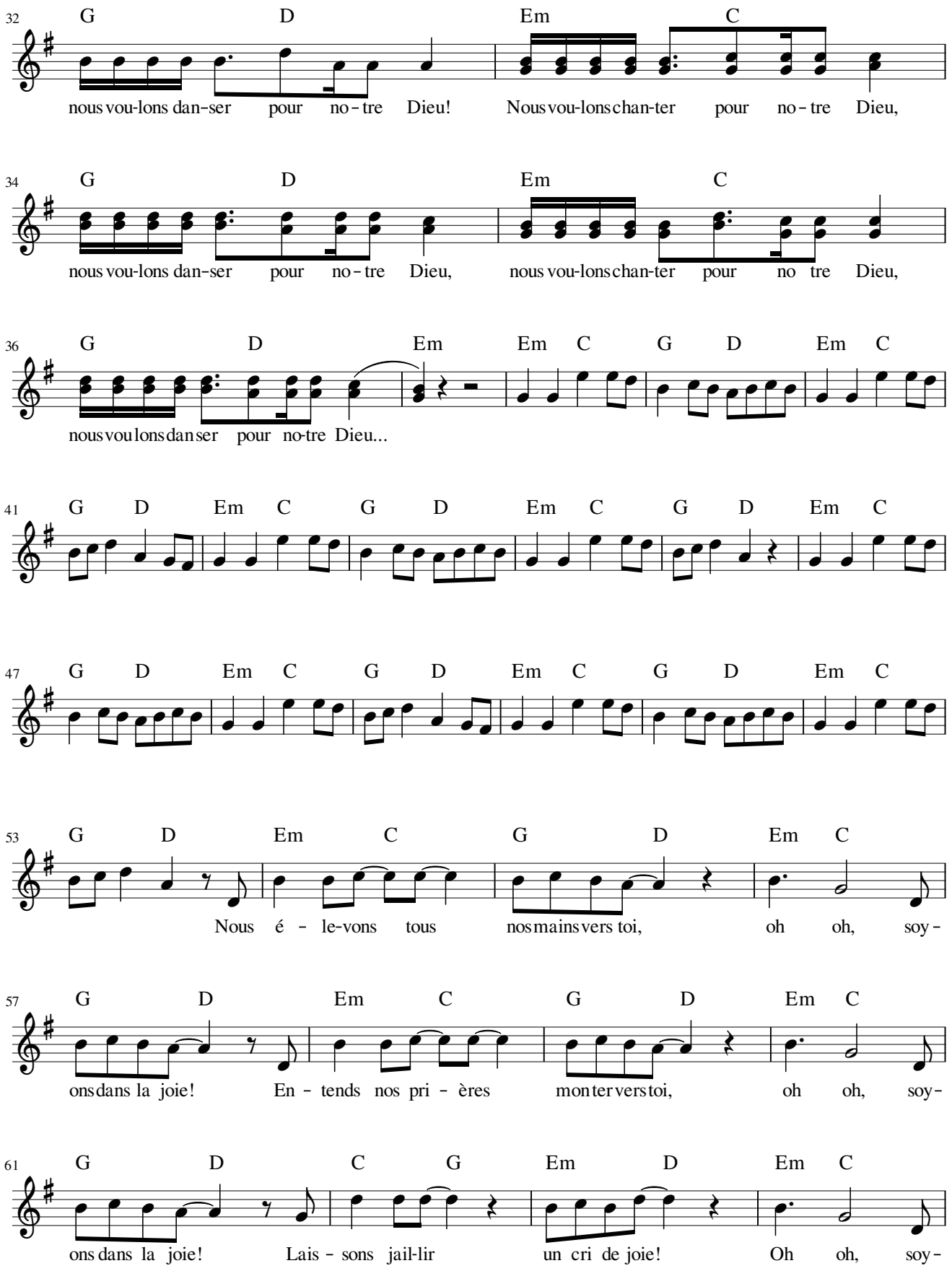
32 G D Em C
nous vou-lons dan-ser pour no-tre Dieu! Nous vou-lons chan-ter pour no-tre Dieu,
34 G D Em C
nous vou-lons dan-ser pour no-tre Dieu, nous vou-lons chan-ter pour no tre Dieu,
36 G D Em Em C G D Em C
nous vou lons dan ser pour no-tre Dieu...
41 G D Em C G D Em C G D Em C
47 G D Em C G D Em C G D Em C
53 G D Em C G D Em C
Nous é - le-vons tous nos mains vers toi, oh oh, soy-
57 G D Em C G D Em C
ons dans la joie! En - tends nos pri - ères mon ter vers toi, oh oh, soy-
61 G D C G Em D Em C
ons dans la joie! Lais - sons jail-lir un cri de joie! Oh oh, soy-

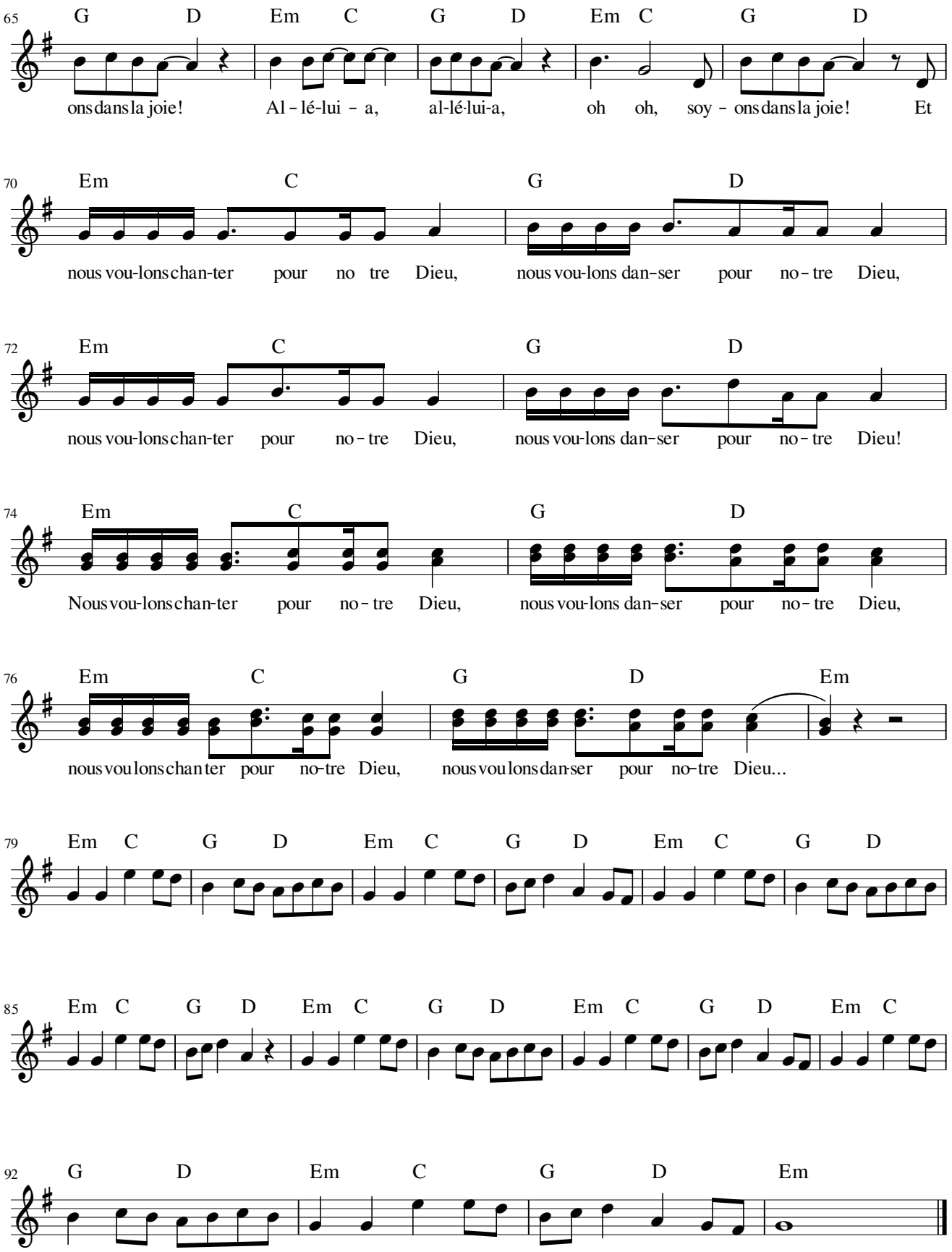
65 G D Em C G D Em C G D
ons dans la joie! Al - lé-lui - a, al-lé-lui-a, oh oh, soy - ons dans la joie! Et
70 Em C G D
nous vou-lons chan-ter pour no tre Dieu, nous vou-lons dan-ser pour no - tre Dieu,
72 Em C G D
nous vou-lons chan-ter pour no - tre Dieu, nous vou-lons dan-ser pour no - tre Dieu!
74 Em C G D
Nous vou-lons chan-ter pour no - tre Dieu, nous vou-lons dan-ser pour no - tre Dieu,
76 Em C G D Em
nous vou lons chan ter pour no-tre Dieu, nous vou lons dan-ser pour no-tre Dieu...
79 Em C G D Em C G D Em C G D
85 Em C G D Em C G D Em C G D Em C
92 G D Em C G D Em

♩ = 126 (Capot 3)

Am F C

Re - garde au - tour de toi ces mer veilles qui brillent dans ta
Sur no - tre mon - de tel un mi - rage, sa lu - mière é -

4 Em Am F C

vie comme un so - leil, E - cou - te ce si-lence é - lo-quent par - ler à ton
clate pour tri-om - pher Que sa gloire à tra-vers tous les âges nous u - nisse et

8 Em F G C

coeur de temps en temps... Lè-ve-toi, lè-ve-toi, car ton Dieu t'ap pel - le pour tou - cher
sub - siste à ja - mais...

12 Am F G

le coeur des - hommes Lè - ve - toi, lè - ve - toi, au - jour-d'hui nous som - mes i -

15 F G Am F C

ci tous ras - sem - blés... Pour le chan - ter hé hé hé hé hé, pour le lou - er

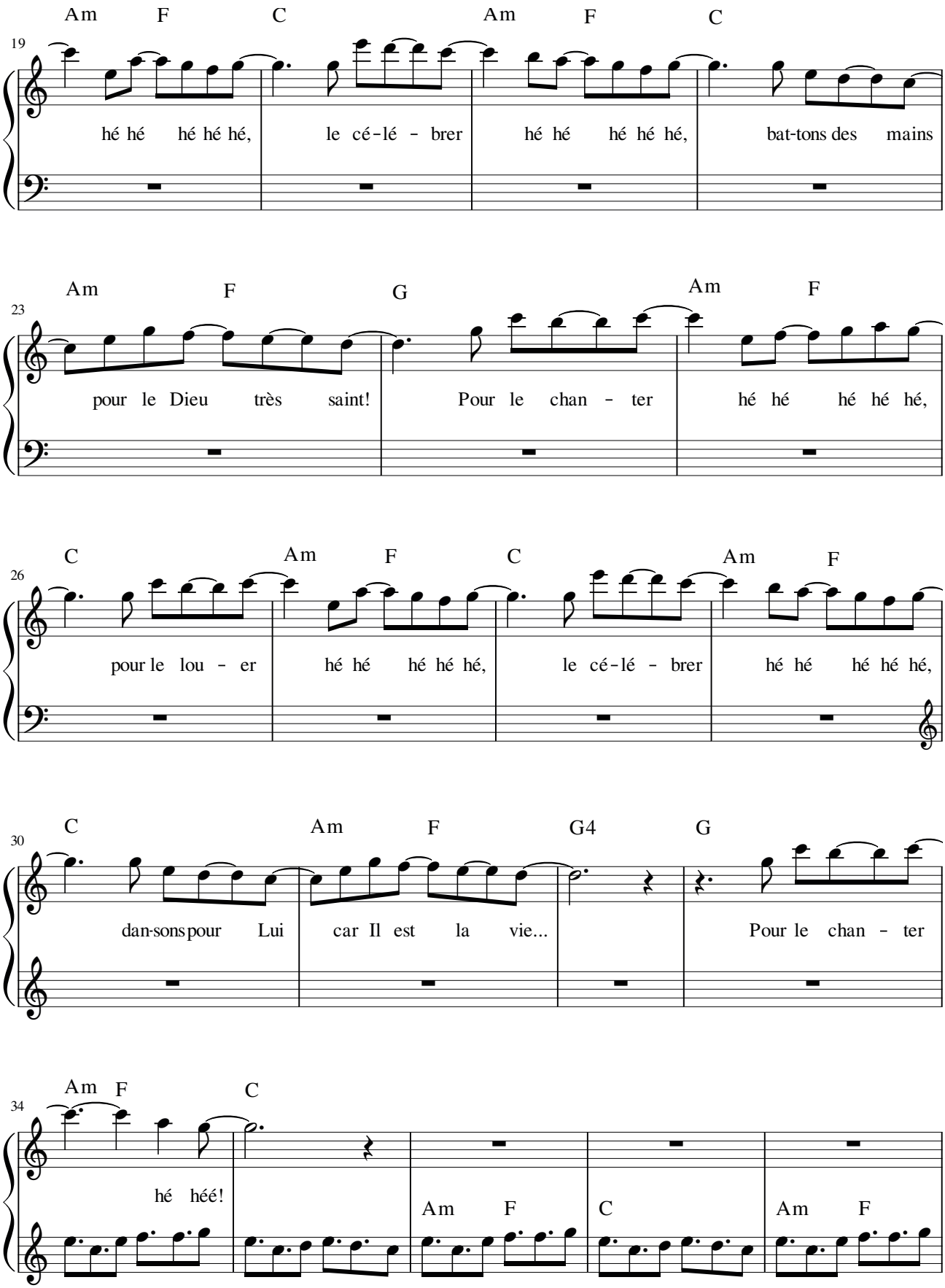
19
Am F C Am F C
hé hé hé hé hé, le cé-lé - brer hé hé hé hé hé, bat-tons des mains
23
Am F G Am F
pour le Dieu très saint! Pour le chan - ter hé hé hé hé hé,
26
C Am F C Am F
pour le lou - er hé hé hé hé hé, le cé-lé - brer hé hé hé hé hé,
30
C Am F G4 G
dan-sons pour Lui car Il est la vie... Pour le chan - ter
34
Am F C
hé héé!
Am F C Am F

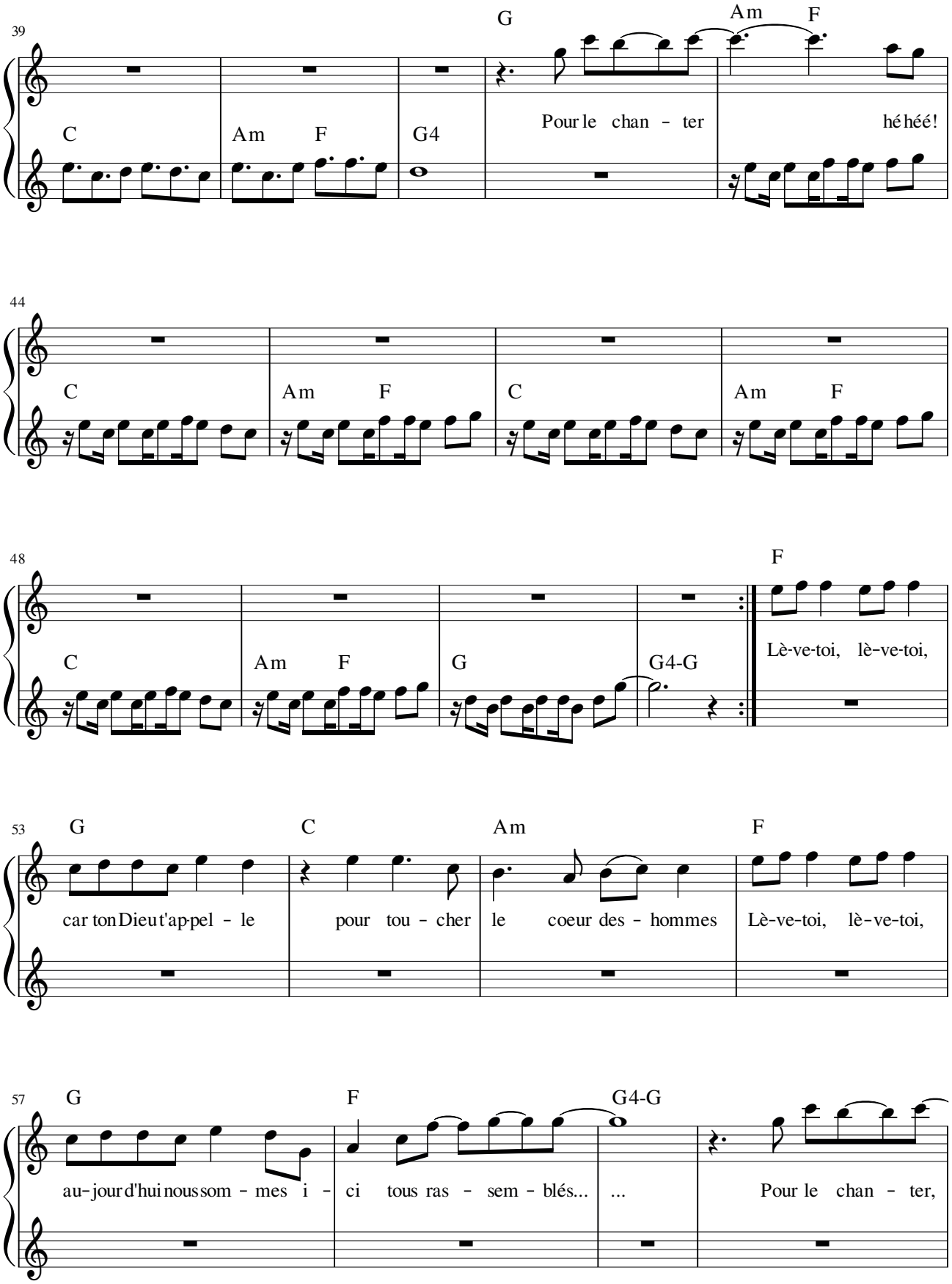
39
C
Am
F
G4
G
Pour le chan - ter
Am
F
hé héé!
44
C
Am
F
C
Am
F
48
C
Am
F
G
G4-G
F
Lè-ve-toi, lè-ve-toi,
53
G
car ton Dieu t'ap-pel - le
C
pour tou - cher
Am
le coeur des - hommes
F
Lè-ve-toi, lè-ve-toi,
57
G
au-jour d'hui nous som - mes i -
F
ci tous ras - sem - blés...
G4-G
...
Pour le chan - ter,

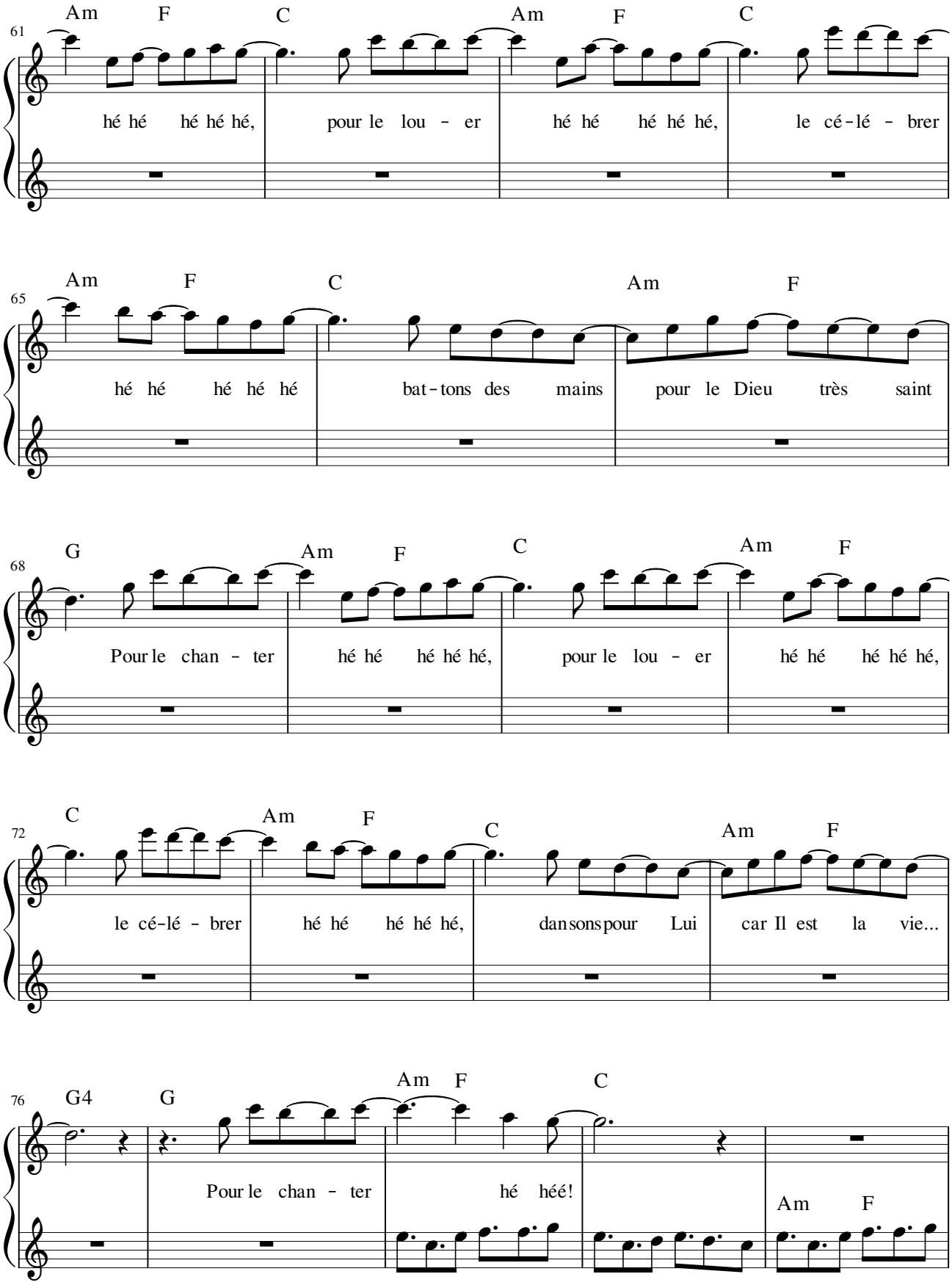
61
Am F C Am F C
hé hé hé hé hé, pour le lou - er hé hé hé hé hé, le cé-lé - brer
65
Am F C Am F
hé hé hé hé hé bat-tons des mains pour le Dieu très saint
68
G Am F C Am F
Pour le chan - ter hé hé hé hé hé, pour le lou - er hé hé hé hé hé,
72
C Am F C Am F
le cé-lé - brer hé hé hé hé hé, dansons pour Lui car Il est la vie...
76
G4 G Am F C
Pour le chan - ter hé héé!
Am F

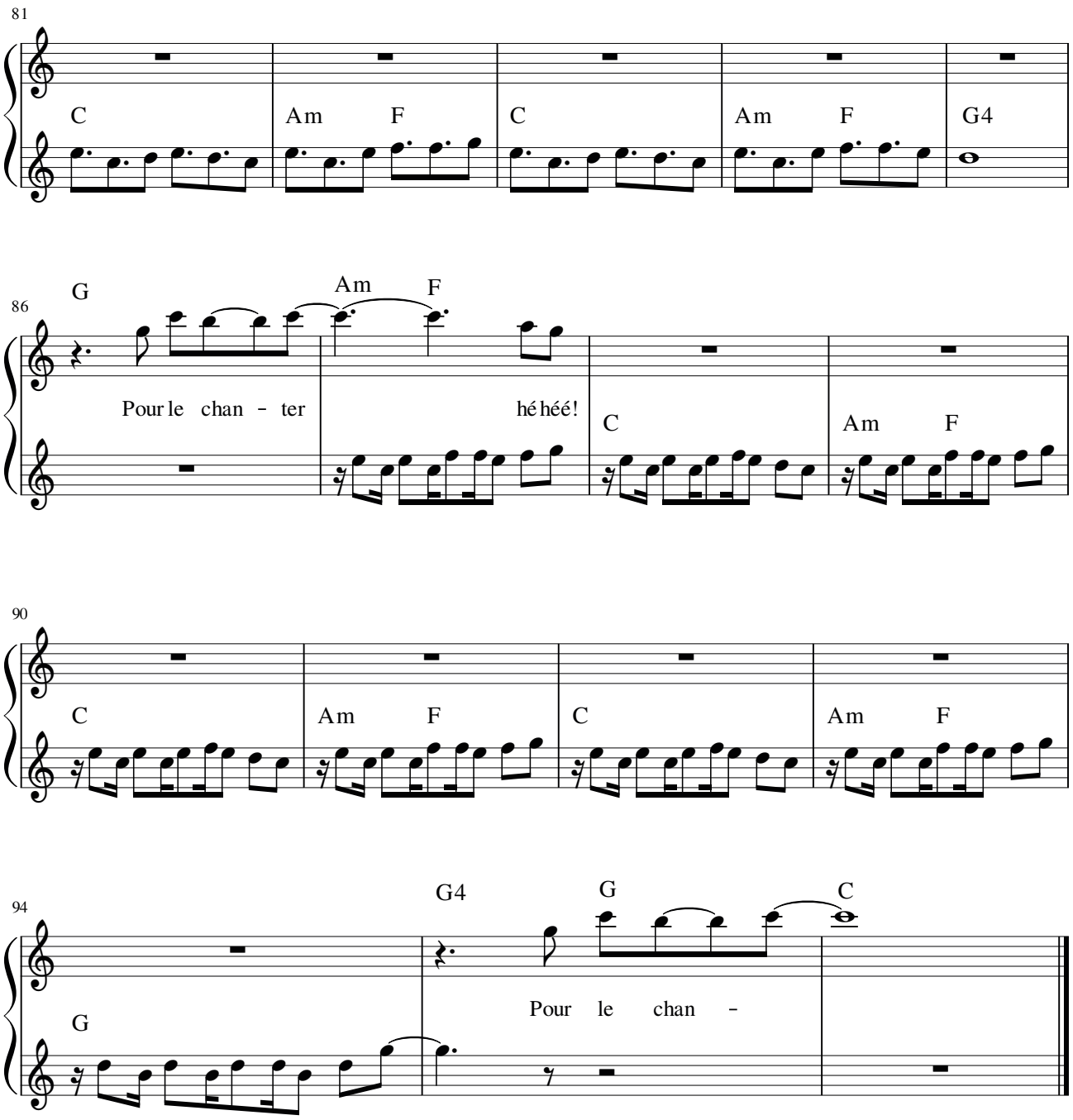
81
C
Am
F
C
Am
F
G4
86
G
Am
F
Pour le chan - ter
hé héé!
C
Am
F
90
C
Am
F
C
Am
F
94
G4
G
C
G
Pour le chan -

PAR TOUTES LES NATIONS

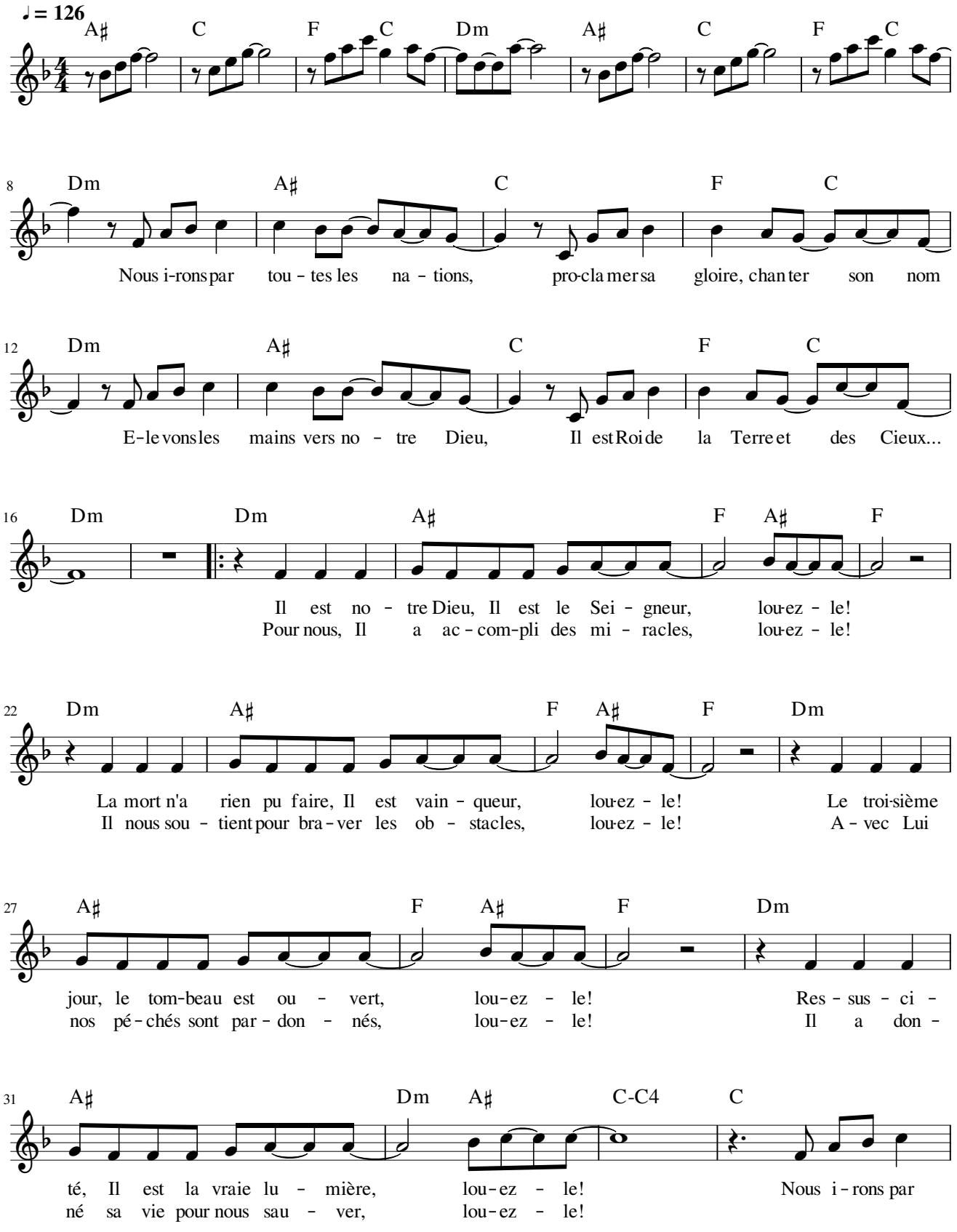

Jesus'trip

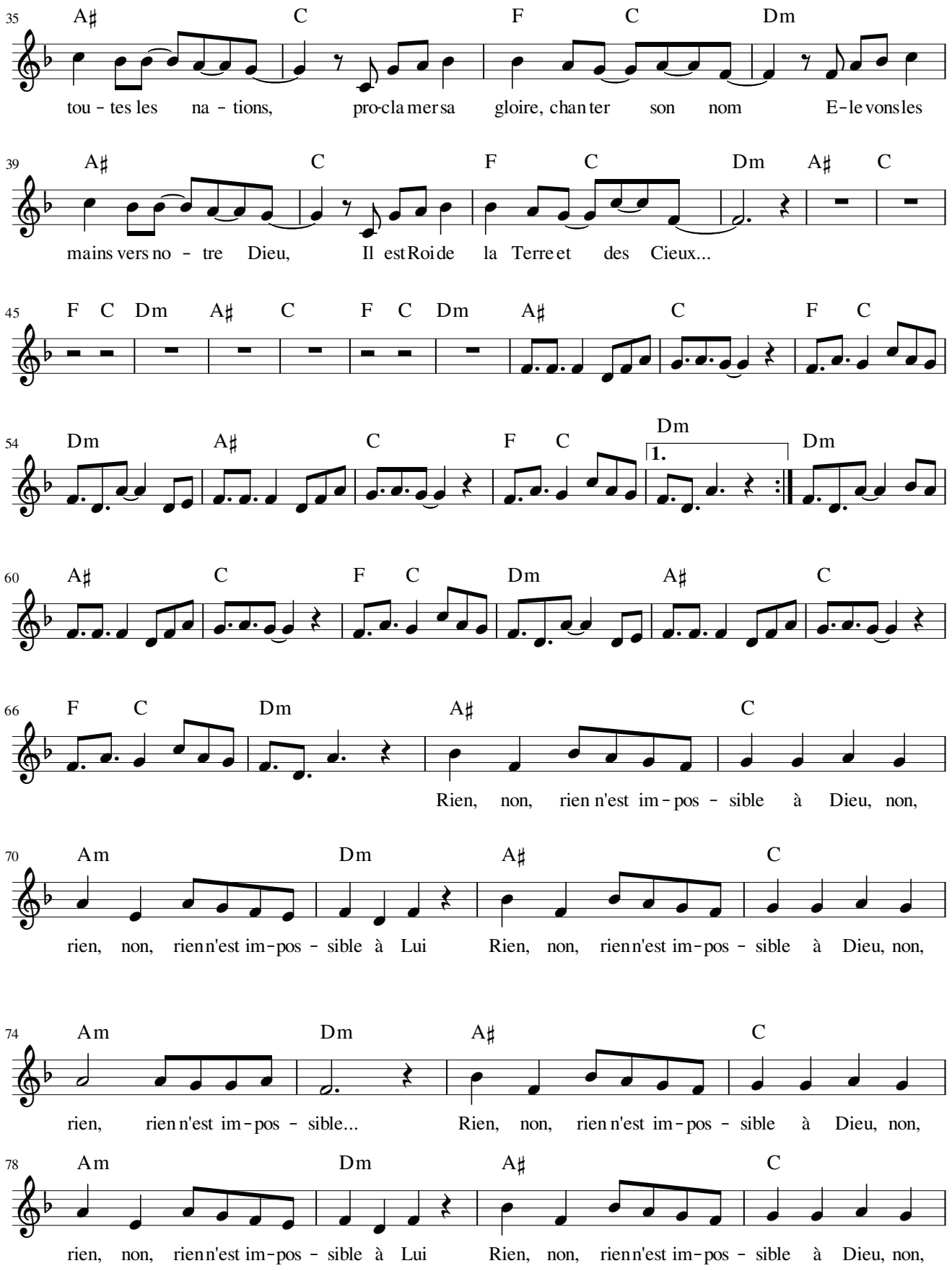
35 A♯ C F C Dm
tou - tes les na - tions, pro-cla mer sa gloire, chan ter son nom E-le vons les
39 A♯ C F C Dm A♯ C
mains vers no - tre Dieu, Il est Roi de la Terre et des Cieux...
45 F C Dm A♯ C F C Dm A♯ C F C
54 Dm A♯ C F C Dm 1. Dm
60 A♯ C F C Dm A♯ C
66 F C Dm A♯ C
Rien, non, rien n'est im - pos - sible à Dieu, non,
70 Am Dm A♯ C
rien, non, rien n'est im - pos - sible à Lui Rien, non, rien n'est im - pos - sible à Dieu, non,
74 Am Dm A♯ C
rien, rien n'est im - pos - sible... Rien, non, rien n'est im - pos - sible à Dieu, non,
78 Am Dm A♯ C
rien, non, rien n'est im - pos - sible à Lui Rien, non, rien n'est im - pos - sible à Dieu, non,

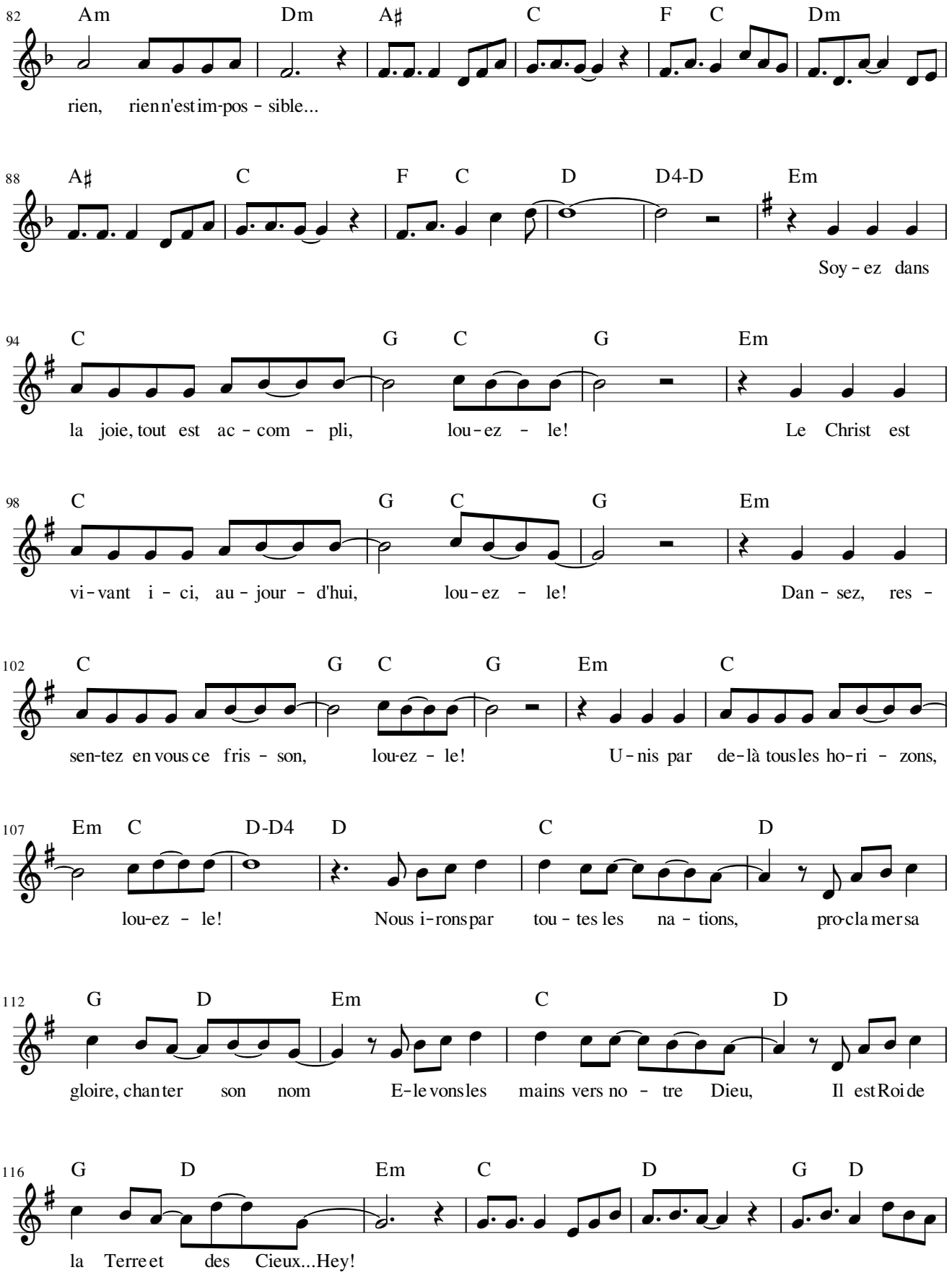
82 Am Dm A♯ C F C Dm
rien, rien n'est im-pos - sible...
88 A♯ C F C D D4-D Em
Soy - ez dans
94 C G C G Em
la joie, tout est ac - com - pli, lou - ez - le! Le Christ est
98 C G C G Em
vi - vant i - ci, au - jour - d'hui, lou - ez - le! Dan - sez, res -
102 C G C G Em C
sen-tez en vous ce fris - son, lou-ez - le! U - nis par de-là tous les ho-ri - zons,
107 Em C D-D4 D C D
lou-ez - le! Nous i-rons par tou - tes les na - tions, pro-cla mer sa
112 G D Em C D
gloire, chan ter son nom E-le vons les mains vers no - tre Dieu, Il est Roi de
116 G D Em C D G D
la Terre et des Cieux...Hey!

Jesus'trip

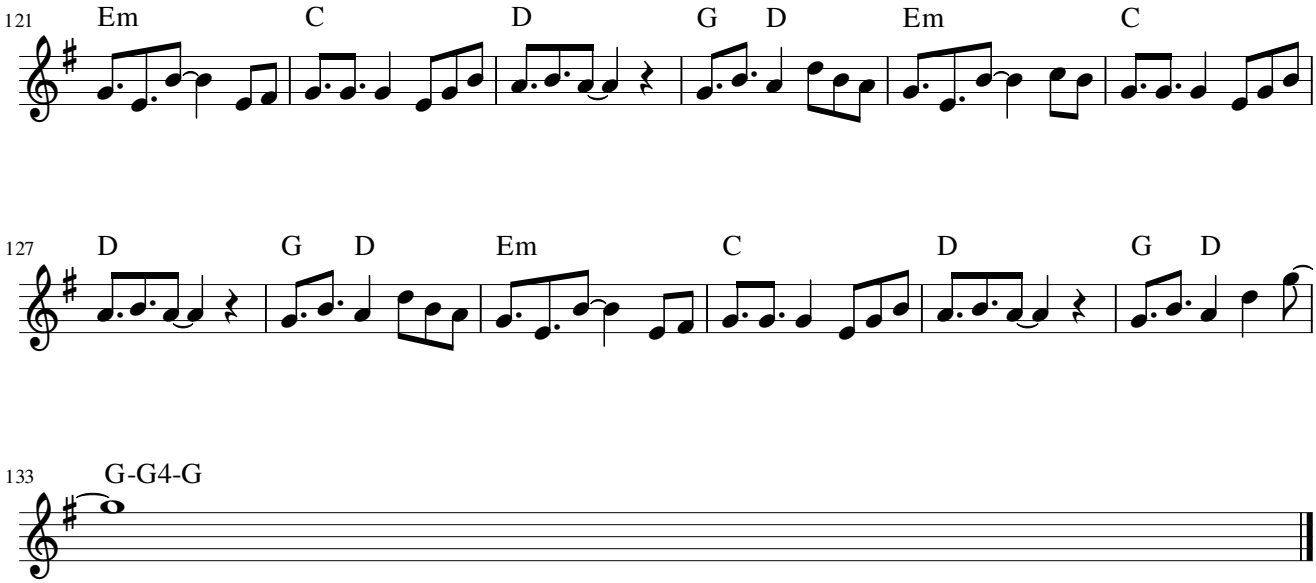
121
Em C D G D Em C
127
D G D Em C D G D
133
G-G4-G

Jesus'trip
GROUPE DE POP-LOUANGE

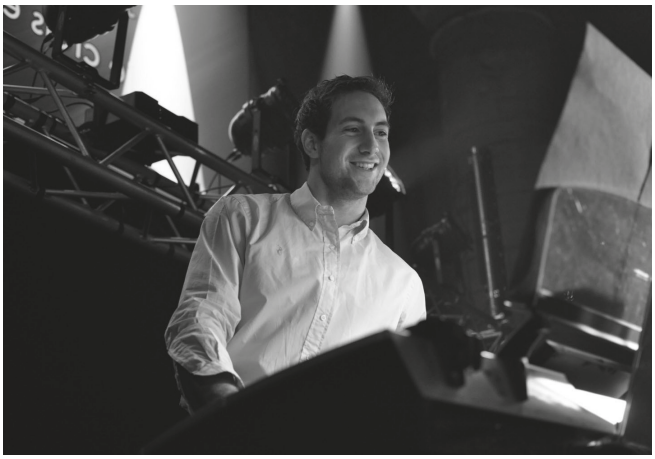

REVIVRE DE TON AMOUR

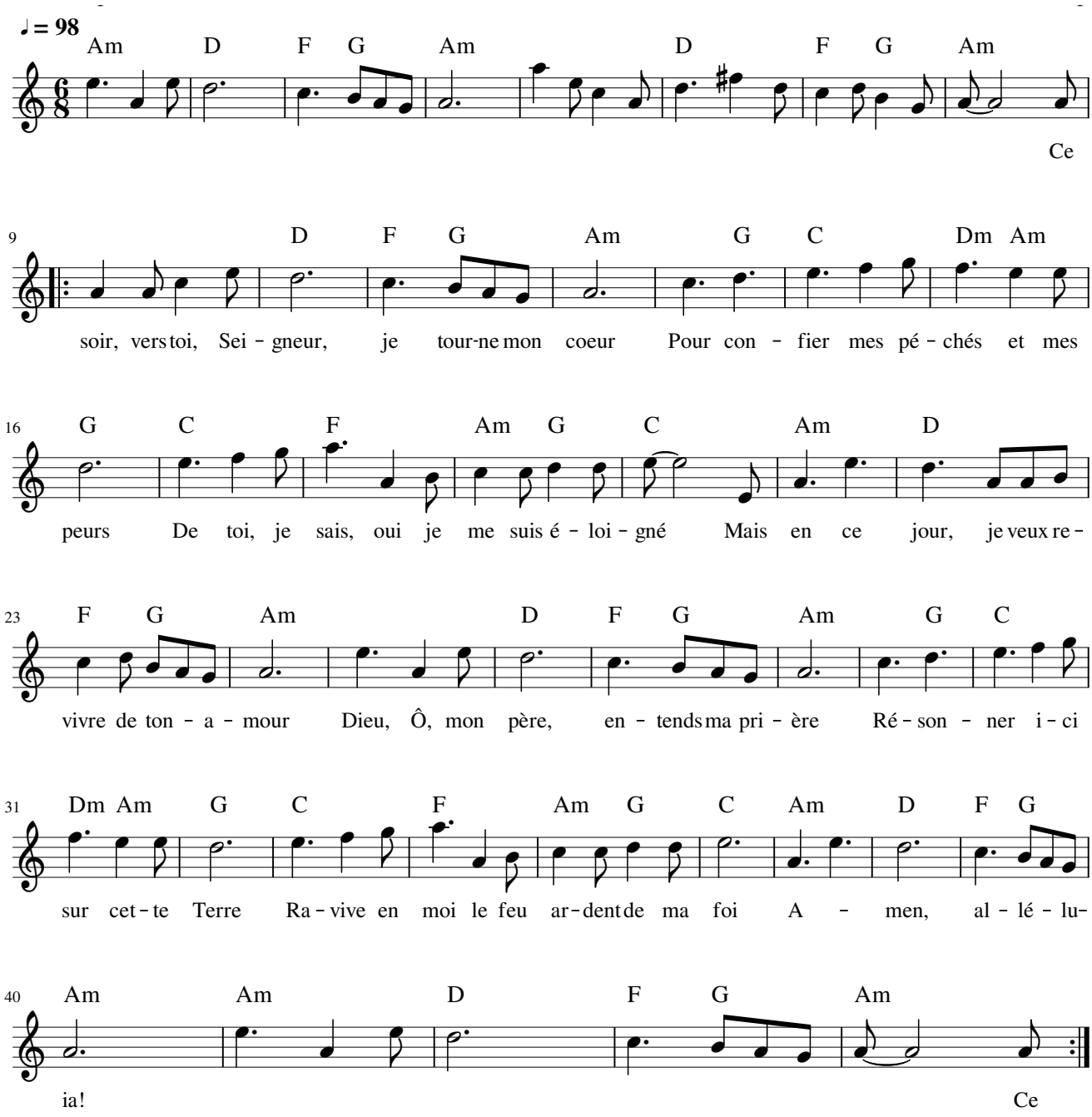

NOTRE PÈRE

♩ = 82 (Capot 4)

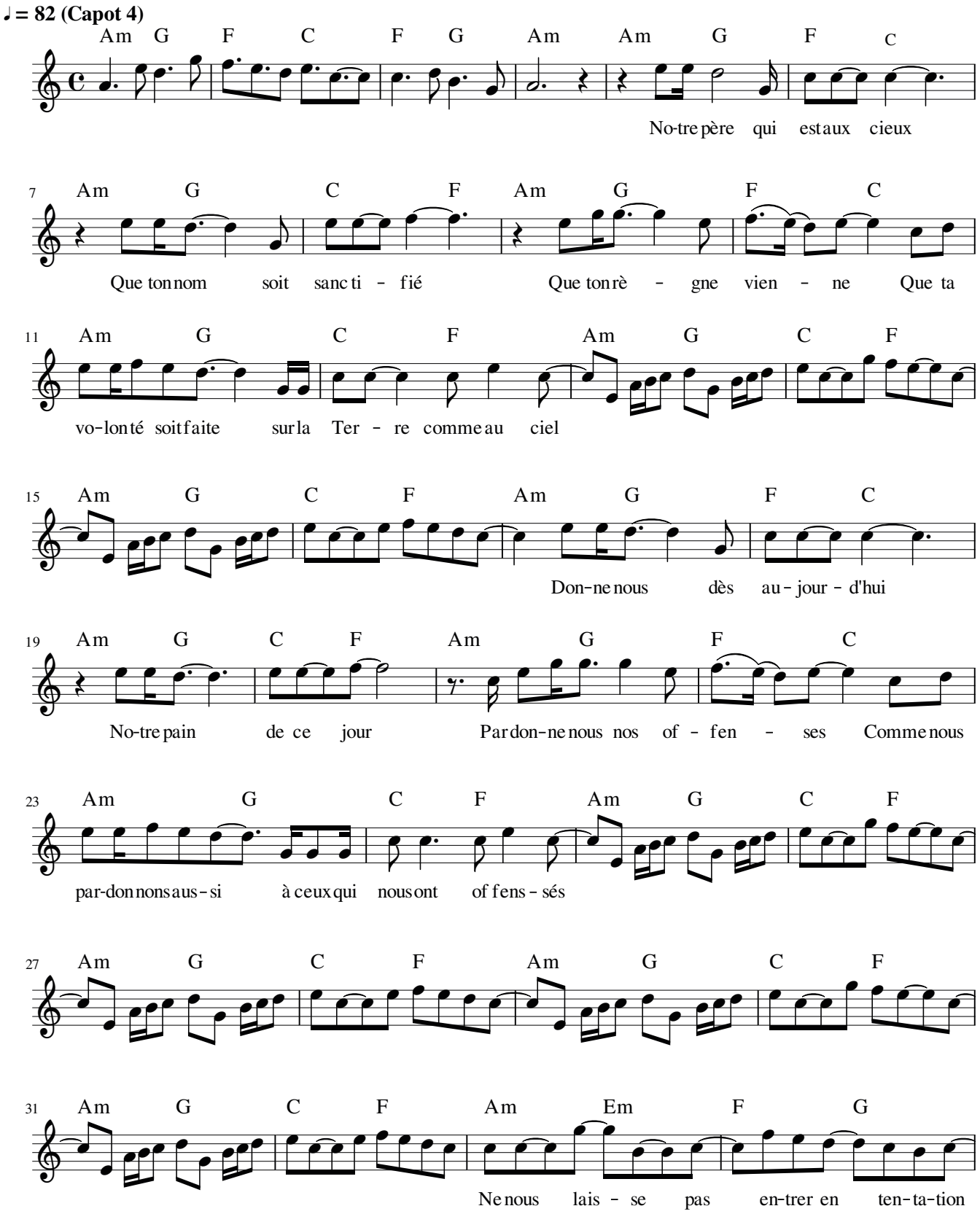

Jesus'trip

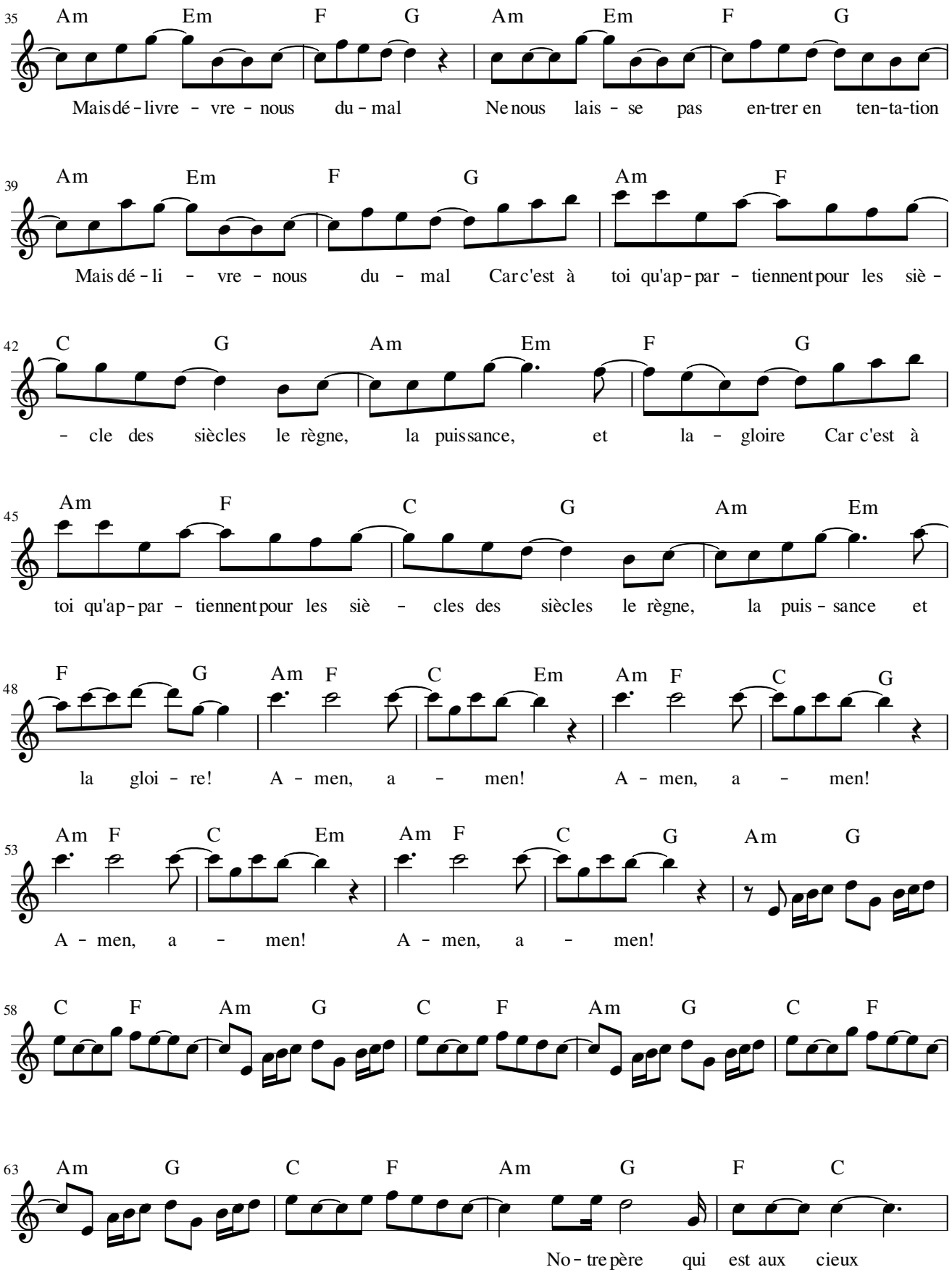
35 Am Em F G Am Em F G
Mais dé - livre - vre - nous du - mal Ne nous lais - se pas en-trer en ten-ta-tion
39 Am Em F G Am F
Mais dé - li - vre - nous du - mal Car c'est à toi qu'ap - par - tiennent pour les siè -
42 C G Am Em F G
- cle des siècles le règne, la puissance, et la - gloire Car c'est à
45 Am F C G Am Em
toi qu'ap - par - tiennent pour les siè - cles des siècles le règne, la puis - sance et
48 F G Am F C Em Am F C G
la gloi - re! A - men, a - men! A - men, a - men!
53 Am F C Em Am F C G Am G
A - men, a - men! A - men, a - men!
58 C F Am G C F Am G C F
63 Am G C F Am G F C
No - tre père qui est aux cieux

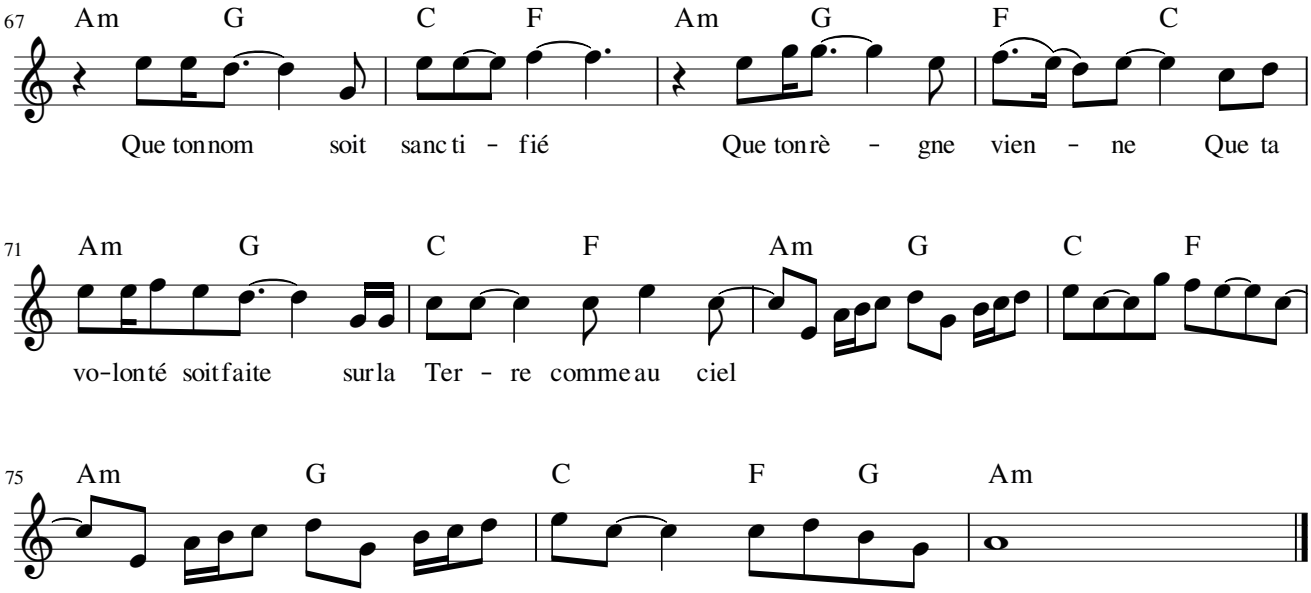
67
Am G C F Am G F C
Que ton nom soit sanc ti - fié Que ton rè - gne vien - ne Que ta
71
Am G C F Am G C F
vo-lon té soit faite sur la Ter - re comme au ciel
75
Am G C F G Am

Jesus'trip
GROUPE DE POP-LOUANGE

Jesus'trip

Edition © LuMa Production - 2017
Rue Renkin, 11 - 4800 Verviers - Belgique
info@lumaproduction.be
Tel : 0471/52.14.62
TVA : BE 0635.590.718

0 634065 841706

LuMa
PRODUCTION